



# PREFEITURA MUNICIPAL DE SANTALUZ

PC CORONEL JOSE LEITAO - CENTRO

CNPJ: 13.807.870/0001-19 - CEP: 48.880-000 - SANTALUZ - BA

## NOTA DE LIQUIDAÇÃO

PROCESSO ADM: 215-2022

EMPENHO: 856 / 2023

Data do Empenho: 21/09/2023 TIPO DO EMPENHO: Ordinário/Normal

### FORNECEDOR

Nome: 4260 - ARCO CONSTRUCOES E EMPREENDIMENTOS EIRELI  
 Endereço: R ALTO DA CHACRINHA, 25  
 Bairro: CONTORNO  
 CNPJ: 19.650.110/0001-27 Insc. Estadual: Cidade: Tipo Pessoa: Jurídica  
 Conta Corrente: 39975113-4 Agência: 0001 CPF: Complemento: CASA  
 Banco: 260 - NU PAGAMENTOS S.A. RG: Estado:

### DOTAÇÃO ORÇAMENTÁRIA

Reduzido: 1007.4451.90 - ORÇAMENTÁRIO E SUPLEMENTAR  
 Unidade: 1201 - SECRETARIA MUNICIPAL DE INFRAESTRUTURA  
 Função: 15 - Urbanismo  
 Sub-Função: 451 - Infra-estrutura Urbana  
 Programa: 008 - INFRAESTRUTURA E DESENVOLVIMENTO ECONÔMICO SUSTENTÁVEL  
 Ação: 1.007 - Investimentos em Obras Estruturantes  
 Elemento: 4.4.90.51.00 - Obras e Instalações  
 Fonte: 1754 - Recursos de Operações de Crédito  
 Sub-Elemento: 4.4.90.51.01 - OBRAS E INSTALACOES (MAO DE OBRA)

Modalidade: Regime Diferenciado de Contratação Pública - RI	Nº Lic.: 008-2022RDC	Saldo Anterior	Valor do Empenho	Saldo Atual
Convênio:	Contrato: 255-2022	443.693,73	43.474,74	400.218,99
Patrimônio:				

### HISTÓRICO

REFERENTE A EXECUÇÃO DE OBRA NA CONSTRUÇÃO DA CRECHE DE VARZEA DA PEDRA, ATENDENDO A PREFEITURA MUNICÍPIO DE SANTALUZ-BA, CONTRATO Nº255-2022, LICITAÇÃO 008-2022RDC, OBRA 047/2022, MEDIÇÃO Nº08, PERÍODO DE 01/09/2023 A 12/09/2023, NFS-e.Nº202321.

Data do Empenho: 21/09/2023

Data do Liquidação: 21/09/2023

### RETENÇÕES

Código	Descrição	Valor
2.1.8.8.1.01.04.00.00.057	IRRF - Fonte 1754	521,70
2.1.8.8.1.01.08.00.00.057	ISS - Fonte 1754	1.304,24
2.1.8.8.3.01.02.00.00.123	INSS PRESTADOR DE SERVIÇO - PM FONTE 90	2.869,33
## Trinta e oito mil e setecentos e setenta e nove reais e quarenta e sete centavos ##		Valor Retido
		4.695,27
		Valor Líquido
		38.779,47

### DOCUMENTOS COMPROBATÓRIOS

NOTA FISCAL	Data Emissão	Número	Série	Sub-Série	Data Validade	Valor R\$
	21/09/2023	202321	UN			43.474,74

### DESDOBRAMENTOS (PCASP)

Código	Descrição	Valor R\$
123210601	LIQUIDAÇÃO OBRAS EM ANDAMENTO	43.474,74

Declaro que os materiais foram recebidos e/ou serviços prestados em 21/09/2023.

ARISMÁRIO BARBOSA JUNIOR  
 Prefeito Municipal  
 Matrícula: 6422

Declaro que a despesa relativa a nota de empenho supra está liquidada em 21/09/2023, podendo efetuar o pagamento.

NAIARA DA CUNHA CARMO  
 Contador(a)  
 Matrícula: 6408

3248705









PREFEITURA DE  
**QUEIMADAS**  
FLOR PRIMEIRA DO SISAL

# PREFEITURA MUNICIPAL DE QUEIMADAS

SECRETARIA MUNICIPAL DA FAZENDA  
NOTA FISCAL DE SERVIÇOS ELETRÔNICA - NFS-e

Número da Nota: 202321  
Data da Competência: Setembro/2023  
Data e Hora da Emissão: 21/09/2023 08:07:00  
Código Verificação: E5A6D11B7

## PRESTADOR DE SERVIÇOS

CPF/CNPJ: 19.650.110/0001-27  
Telefone: 753644155...  
Nome/Razão Social: ARCO CONSTRUCOES E EMPREENDIMENTOS EIRELI  
Endereço: RUA ALTO DA CHACRINHA Nº 25 BAIRRO CENTRO CIDADE: QUEIMADAS - BA  
E-mail: ARCOCONSTRUCOESPREENDIMENTOS@GMAIL.COM

Inscrição Municipal: 154100189  
Inscrição Estadual:  
Nome Fantasia: \*\*\*\*\*



## TOMADOR DE SERVIÇOS

CPF/CNPJ: 13807870000119  
Telefone:  
Nome/Razão Social: PREFEITURA MUNICIPAL DE SANTA LUZ  
Endereço: AV GETULIO VARGAS Nº SN BAIRRO: CENTRO CIDADE: SANTALUZ - BA CEP: 48880000  
E-mail: secretariafinancas2021@outlook.com

Inscrição Municipal:  
Inscrição Estadual:

## DISCRIMINAÇÃO DOS SERVIÇOS

CONTRATAÇÃO DE EMPRESA DE ENGENHARIA CIVIL PARA EXECUÇÃO DE OBRA NA CONSTRUÇÃO DA CRECHE DA VARZEA DA PEDRA NO MUNICÍPIO DE SANTALUZ-BA. CONTRATO Nº 255/2022, SENDO 60% SERVIÇOS ( R\$ 26.084,84 ) E 40% MATERIAIS ( R\$ 17.389,90 ) PROCESSO ADMINISTRATIVO Nº 215/2022 NUMERO DA OBRA 047/2022 PERÍODO 01/09/2023 A 12/09/2023. BM 08

**DECLARO PARA OS DEVIDOS FINS QUE:**  
 O(s) Serviço(s) foi(ram) prestado(s)  
 O(s) Material(is) foi(ram) recebido(s)  
 A(s) Obra(s) foi(ram) efetuada(s)  
EM 21/09/2023 Tony Felix Andrade Assinatura

Tony Felix Andrade  
Engenheiro Civil  
CREA-BA: 052.069.677.8

**VALOR TOTAL DA NOTA: R\$ 43.474,74**

CNAE - 4120-4/00 - CONSTRUÇÃO DE EDIFÍCIOS  
Item da Lista de Serviços - 7.02 - EXECUÇÃO, POR ADMINISTRAÇÃO, EMPREITADA OU SUBEMPREITADA, DE OBRAS DE CONSTRUÇÃO CIVIL, HIDRÁULICA OU ELÉTRICA E DE OUTRAS OBRAS SEMELHANTES, INCLUSIVE SONDAGEM, PERFURAÇÃO DE POÇOS, ESCAVAÇÃO, DRENAG



VALOR SERVIÇOS: R\$ 43.474,74	VALOR DEDUÇÃO: R\$ 17.389,90	DESC. INCOND: BASE DE CÁLCULO: R\$ 0,00 R\$ 26.084,84	ALÍQUOTA: 5%	VALOR ISS: R\$ 0,00	VALOR ISS RETIDO: R\$ 1.304,24	DESC. COND: R\$ 0,00
VALOR PIS: R\$ 0,00	VALOR COFINS: R\$ 0,00	VALOR IR: R\$ 0,00	VALOR INSS: R\$ 2.869,33	VALOR CSLL: R\$ 0,00	OUTRAS RETENÇÕES: R\$ 0,00	VALOR LÍQUIDO: R\$ 39.301,17

## DADOS COMPLEMENTARES

## OUTRAS INFORMAÇÕES / CRÍTICAS

EXIGIBILIDADE ISS Exigível	REGIME TRIBUTAÇÃO EIRELI	SIMPLES NACIONAL Não	LOCAL. PRESTAÇÃO SERVIÇO SANTALUZ - BA	LOCAL INCIDÊNCIA SANTALUZ - BA	ISS Retido Sim
-------------------------------	-----------------------------	-------------------------	---	-----------------------------------	-------------------

Observação:

- ISS RETIDO PELO TOMADOR DE SERVIÇOS CNPJ: 13.807.870/0001-19





Nº DAM: 363112		CONTRIBUINTE 20260 - Arco Construções Empreendimentos Eireli		INSCRIÇÃO: 20260		I.R.R.F	
TIPO / NOME LOGRADOURO: Rua Alto da Chacrinha						NÚMERO: 25	
COMPLEMENTO:			BAIRRO: Centro		MUNICÍPIO: QUEIMADAS		UF: BA
DOCUMENTOS							
C.P.F.:		R.G.:		ORGÃO		C.N.P.J.: 19.650.110/0001-27	
DESCRIÇÃO DA ATIVIDADE							
CÓDIGO ATIV: 433		ESPECIFICAÇÃO: I.R.R.F					
COMPOSIÇÃO DO TRIBUTO							
Base Cálculo: 521,70		Quantidade/Alíquota (%): 1,000		Valor UFPM: 1,000		Valor R\$: 521,70	Taxa Expediente R\$: Valor Total R\$: 521,70
DADOS PARA PAGAMENTO							
DATA LANÇAMENTO: 22/09/2023		PARCELA: 1/1		EXERCÍCIO 2023		DATA EMISSÃO: 22/09/2023 11:23:03	DATA DE VENCIMENTO: 30/09/2023
Composição do Imposto/Lançamentos							
Valor do Tributo: 521,70		Vlr. Devido sem Desconto (VD): 521,70		(-) VALOR DEVIDO - R\$		521,70	
Taxa de Expediente: 0,00		Vlr. do Desconto: 0,00		(-) VALOR DO DESCONTO - R\$			
Valor de Base Calculo: 521,70		Vlr. Devido com Desconto: 521,70		(+ ) CORREÇÃO MONETÁRIA - R\$			
INSTRUÇÕES: 1) Pagável na agências da Caixa Econômica Federal e Banco do Brasil; 2) Multa de 02% após o vencimento sobre o valor devido; 3) Juros de mora de 0,33% ao dia após o vencimento; 4) NFS-e Nº 202321 - Data de emissão: 21/09/2023.				(+ ) MULTA DE MORA - R\$			
				(+ ) JUROS DE MORA - R\$			
				(-) VALOR A PAGAR - R\$		521,70	



Operador: Daniele Nicodemos Da Silva



8172000005 . 4    21703906202 . 1    30930010100 . 8    00036311207 . 9

AUTENTICAÇÃO MECÂNICA

DESTAQUE AQUI

VÁLIDO SOMENTE SE AUTENTICADO MECANICAMENTE POR BANCO AUTORIZADO

VIA CONTRIBUINTE



8172000005 . 4    21703906202 . 1    30930010100 . 8    00036311207 . 9

ATENÇÃO: NÃO AMASSE, NÃO DOBRE, NÃO PERFURE



PARCELA: 1/1		Nº DAM: 363112		EXERCÍCIO 2023		DATA EMISSÃO: 22/09/2023 11:23:03		DATA VENCIMENTO: 30/09/2023		I.R.R.F	
INSCRIÇÃO: 20260						(-) VALOR DEVIDO - R\$		521,70			
Arco Construções Empreendimentos Eireli						(-) VALOR A PAGAR - R\$		521,70			







# ISSQN Terceiros

Nº DAM: 363111		CONTRIBUINTE 20260 - Arco Construções Empreendimentos Eireli			INSCRIÇÃO:	
TIPO / NOME LOGRADOURO: Alto da Chacrinha					NÚMERO: 25	
COMPLEMENTO:		BAIRRO: Centro		MUNICÍPIO: QUEIMADAS		UF: BA
DOCUMENTOS						
C.N.P.J. / CPF: 19.650.110/0001-27			R.G.:		ORGÃO	
TOMADOR						
CONTRIBUINTE TOMADOR: PREFEITURA MUNICIPAL DE SANTALUZ					C.N.P.J. / CPF: 13.807.870/0001-19	
COMPOSIÇÃO DO TRIBUTO						
Base Cálculo: 26.084,84	Aliquota (%): 5,000	Valor R\$: 1.304,24	Taxa Expediente R\$:	Valor Total R\$: 1.304,24		
DADOS PARA PAGAMENTO						
DATA LANÇAMENTO: 30/09/2023	MÊS REFERÊNCIA: Setembro	EXERCÍCIO: 2023	DATA EMISSÃO: 22/09/2023 11:13:56	DATA DE VENCIMENTO: 30/09/2023		
INSTRUÇÕES: 1- PAGÁVEL NAS AGENCIAS E CASH ELETRÔNICO DA CAIXA ECONÔMICA E BANCO DO BRASIL. 2- RECEBER ATE A DATA DE VENCIMENTO 3- NFS-e Nº 202321 - DATA DE EMISSÃO: 21/09/2023			(=) VALOR DEVIDO - R\$	1.304,24		
			(-) VALOR DO DESCONTO - R\$			
			(+) CORREÇÃO MONETÁRIA - R\$			
			(+) MULTA DE MORA - R\$			
			(+) JUROS DE MORA - R\$			
			(=) VALOR A PAGAR - R\$	1.304,24		



Operador: Daniele Nicodemos Da Silva



8178000013 . 2

04243906202 . 9

30930010500 . 9

00036311112 . 1

## AUTENTICAÇÃO MECÂNICA

VIA CONTRIBUINTE

DESTAQUE AQUI

VÁLIDO SOMENTE SE AUTENTICADO MECÂNICAMENTE POR BANCO AUTORIZADO



8178000013 . 2

04243906202 . 9

30930010500 . 9

00036311112 . 1

ATENÇÃO: NÃO AMASSE, NÃO DOBRE, NÃO PERFURE



PREFEITURA MUNICIPAL DE SANTA LUZ  
13.807.870/0001-19  
PRAÇA DO TANQUE GRANDE

DOCUMENTO DE ARRECAÇÃO MUNICIPAL - DAM

# ISSQN Terceiros



MÊS REFERÊNCIA: Setembro	Nº DAM: 363111	EXERCÍCIO: 2023	DATA: 22/09/2023 11:13:56	DATA VENCIMENTO: 30/09/2023
INSCRIÇÃO			(=) VALOR DEVIDO - R\$	1.304,24
Arco Construções Empreendimentos Eireli			(=) VALOR A PAGAR - R\$	1.304,24





ARCO CONSTRUÇÕES E EMPREENDIMENTOS EIRELI  
 End.: R ALTO DA CHACRINHA, 25, Contorno, Queimadas/BA - CEP 48860-000  
 19.650.110/0001-27

CONTRATO: 255/2022  
 P. ADM: 215/2022  
 N DA OBRA: 047/2022



PROCESSO LICITATÓRIO Nº 008/2022  
 MODALIDADE – RDC - REGIME DIFERENCIADO DE CONTRATAÇÃO  
 TIPO - MENOR PREÇO GLOBAL

OBJETO - Contratação de empresa de engenharia para execução de obra na Construção da Creche de Várzea da Pedra, no Município de Santaluz -Ba

B.D.I.  
 23,54%

PERÍODO: 01/09/2023 A 12/09/2023

Item	Descrição	Und	Quant.	Valor Unit com BDI	Total	MEDIÇÃO 08		ACUMULADO		SALDO		%
						Quant.	Valor Total	Quant.	Valor Total	Quant.	Valor Total	
<b>1</b>	<b>SERVICIOS PRELIMINARES</b>											
1.1	Piaca de obra em chapa aço galvanizado, instalada - Rev.02_01/2022	m²	6,00	R\$ 416,49	R\$ 2.498,94		R\$ -	6,00	R\$ 2.498,94	0,00	R\$ -	100%
1.2	TAPUME DE CHAPA DE MADEIRA COMPENSADA, E=6MM, COM PINTURA A CAL E REAPROVEITAMENTO DE 2X	m²	320,00	R\$ 86,42	R\$ 27.654,40		R\$ -	320,00	R\$ 27.654,40	0,00	R\$ -	100%
1.3	INSTALAÇÕES PROVISÓRIAS DE LUZ, FORÇA, TELEFONE E LÓGICA	UN	1,00	R\$ 1.398,76	R\$ 1.398,76		R\$ -	1,00	R\$ 1.398,76	0,00	R\$ -	100%
1.4	INSTALAÇÕES PROVISÓRIAS DE ÁGUA	UN	1,00	R\$ 1.096,31	R\$ 1.096,31		R\$ -	1,00	R\$ 1.096,31	0,00	R\$ -	100%
1.5	LIGAÇÃO PROVISÓRIA DE ESGOTO	UN	1,00	R\$ 809,66	R\$ 809,66		R\$ -	0,00	R\$ -	1,00	R\$ 809,66	0%
1.6	EXECUÇÃO DE SANITÁRIO E VESTIÁRIO EM CANTIEIRO DE OBRA EM CHAPA DE MADEIRA COMPENSADA, NÃO INCLUSO MOBILIÁRIO. AF_02/2016	m²	2,52	R\$ 1.149,04	R\$ 2.895,58		R\$ -	0,00	R\$ -	2,52	R\$ 2.895,58	0%
1.7	EXECUÇÃO DE ESCRITÓRIO EM CANTIEIRO DE OBRA EM CHAPA DE MADEIRA COMPENSADA, NÃO INCLUSO MOBILIÁRIO E EQUIPAMENTOS. AF_02/2016	m²	20,00	R\$ 1.312,27	R\$ 26.245,40		R\$ -	20,00	R\$ 26.245,40	0,00	R\$ -	100%
1.9	LOCAÇÃO DA OBRA - EXECUÇÃO DE GABARITO	m²	891,68	R\$ 6,80	R\$ 6.063,42		R\$ -	891,68	R\$ 6.063,42	0,00	R\$ -	100%
1.10	DESMAIAMENTO E LIMPEZA MECANIZADA DE TERRENO COM REMOÇÃO DE CAMADA VEGETAL, UTILIZANDO TRATOR DE ESTEIRAS	m²	1575,00	R\$ 0,23	R\$ 362,25		R\$ -	1575,00	R\$ 362,25	0,00	R\$ -	100%
<b>2</b>	<b>MOVIMENTO DE TERRA PARA FUNDAÇÕES</b>											
<b>2.1</b>	<b>EDIFICAÇÃO</b>											
2.1.1	ATERRO MANUAL DE VALAS COM SOLO ARGILO-ARENOSO E COMPACTAÇÃO MECANIZADA. AF_05/2016	m³	713,77	R\$ 105,08	R\$ 75.002,95		R\$ -	713,77	R\$ 75.002,95	0,00	R\$ -	100%
2.1.2	ESCAVAÇÃO MANUAL DE VALA COM PROFUNDIDADE MENOR OU IGUAL A 1,30 M. AF_02/2021	m³	174,70	R\$ 89,52	R\$ 15.639,14		R\$ -	174,70	R\$ 15.639,14	0,00	R\$ -	100%
2.1.3	PREPARO DE FUNDO DE VALA COM LARGURA MENOR QUE 1,5 M, EM LOCAL COM NÍVEL ALTO DE INTERFERÊNCIA. AF_06/2016	m²	93,47	R\$ 8,12	R\$ 758,98		R\$ -	93,47	R\$ 758,98	0,00	R\$ -	100%
2.1.4	REATERRO MANUAL DE VALAS COM COMPACTAÇÃO MECANIZADA. AF_04/2016	m³	129,38	R\$ 41,63	R\$ 5.386,09		R\$ -	129,38	R\$ 5.386,09	0,00	R\$ -	100%
<b>2.2</b>	<b>MURETA E ABRIGO GÁS</b>											
2.2.1	ESCAVAÇÃO MANUAL DE VALA COM PROFUNDIDADE MENOR OU IGUAL A 1,30 M. AF_02/2021	m³	15,68	R\$ 89,52	R\$ 1.403,67		R\$ -	15,68	R\$ 1.403,67	0,00	R\$ -	100%
2.2.2	PREPARO DE FUNDO DE VALA COM LARGURA MENOR QUE 1,5 M, EM LOCAL COM NÍVEL ALTO DE INTERFERÊNCIA. AF_06/2016	m²	13,87	R\$ 8,12	R\$ 112,62		R\$ -	13,87	R\$ 112,62	0,00	R\$ -	100%
2.2.3	REATERRO MANUAL DE VALAS COM COMPACTAÇÃO MECANIZADA. AF_04/2016	m³	11,42	R\$ 41,63	R\$ 475,41		R\$ -	11,42	R\$ 475,41	0,00	R\$ -	100%
<b>2.3</b>	<b>CASTELO D'ÁGUA</b>											
2.3.1	ESCAVAÇÃO MANUAL DE VALA COM PROFUNDIDADE MENOR OU IGUAL A 1,30 M. AF_02/2021	m³	3,65	R\$ 89,52	R\$ 326,75		R\$ -	0,00	R\$ -	3,65	R\$ 326,75	0%
2.3.2	PREPARO DE FUNDO DE VALA COM LARGURA MENOR QUE 1,5 M, EM LOCAL COM NÍVEL ALTO DE INTERFERÊNCIA. AF_06/2016	m²	4,84	R\$ 8,12	R\$ 39,30		R\$ -	0,00	R\$ -	4,84	R\$ 39,30	0%
2.3.3	REATERRO MANUAL DE VALAS COM COMPACTAÇÃO MECANIZADA. AF_04/2016	m³	1,23	R\$ 41,63	R\$ 51,20		R\$ -	0,00	R\$ -	1,23	R\$ 51,20	0%
<b>3</b>	<b>FUNDAÇÕES</b>											
3.1	CONCRETO ARMADO PARA FUNDAÇÕES - SAPATAS											
3.1.2	LASTRO DE CONCRETO MAGRO NÃO ESTRUTURAL, ESPESSURA COM FUNDO DE VALA	m²	46,65	R\$ 34,18	R\$ 1.594,68		R\$ -	46,65	R\$ 1.594,68	0,00	R\$ -	100%
3.1.3	FORMA DE MADEIRA EM TABUAS PARA FUNDAÇÕES, COM REAPROVEITAMENTO	m²	131,71	R\$ 168,14	R\$ 22.145,66		R\$ -	131,71	R\$ 22.145,66	0,00	R\$ -	100%
3.1.4	ARMAÇÃO DE AÇO CA-50 6,3MM: INCLUSO FORNECIMENTO, CORTE, DOBRA E COLOCAÇÃO	KG	317,20	R\$ 19,21	R\$ 6.092,94		R\$ -	317,20	R\$ 6.092,94	0,00	R\$ -	100%



3.1.5	ARMAÇÃO DE AÇO CA-50 8,0MM: INCLUSO FORNECIMENTO, CORTE, DOBRA E COLOCAÇÃO	KG	41,25	R\$ 18,03	R\$ 743,85	R\$ 41,25	R\$ -	R\$ 743,85	0,00	R\$ -	100%
3.1.6	ARMAÇÃO DE AÇO CA-50 10,0MM: INCLUSO FORNECIMENTO, CORTE, DOBRA E COLOCAÇÃO	KG	366,94	R\$ 16,11	R\$ 5.911,14	R\$ 366,94	R\$ -	R\$ 5.911,14	0,00	R\$ -	100%
3.1.7	ARMAÇÃO DE AÇO CA-50 12,5MM: INCLUSO FORNECIMENTO, CORTE, DOBRA E COLOCAÇÃO	KG	225,00	R\$ 13,58	R\$ 3.055,77	R\$ 225,00	R\$ -	R\$ 3.055,77	0,00	R\$ -	100%
3.1.8	ARMAÇÃO DE AÇO CA-60 5,0MM: INCLUSO FORNECIMENTO, CORTE, DOBRA E COLOCAÇÃO	KG	134,38	R\$ 20,38	R\$ 2.738,12	R\$ 134,38	R\$ -	R\$ 2.738,12	0,00	R\$ -	100%
3.1.9	CONCRETO BOMBADO FCK=25 MPa: INCLUSO PREPARO, LANÇAMENTO E ADENSAMENTO	m³	15,55	R\$ 680,42	R\$ 10.560,53	R\$ 15,55	R\$ -	R\$ 10.560,53	0,00	R\$ -	100%
3.2	<b>CONCRETO ARMADO PARA FUNDACOES - VIGAS BALDRAMES</b>										
3.2.1	LASTRO DE CONCRETO MAGRO APLICADO EM PISOS, LAJES SOBRE SOLO OU RADIERS, ESPESSURA DE 5 CM. AF_07/2016	m²	60,44	R\$ 33,31	R\$ 2.013,26	R\$ 60,44	R\$ -	R\$ 2.013,26	0,00	R\$ -	100%
3.2.2	LASTRO DE CONCRETO, PREPARO MECANICO, INCLUSOS ADITIVO IMPERMEABILIZANTE, LANÇAMENTO E ADENSAMENTO	m³	55,45	R\$ 735,61	R\$ 40.769,57	R\$ 55,45	R\$ -	R\$ 40.769,57	0,00	R\$ -	100%
3.2.3	FABRICAÇÃO, MONTAGEM E DESMONTAGEM DE FORMA PARA VIGA BALDRAME, EM MADEIRA SERRADA, E=25 MM, 4 UTILIZAÇÕES. AF_06/2017	m²	349,55	R\$ 90,76	R\$ 31.725,16	R\$ 349,55	R\$ -	R\$ 31.725,16	0,00	R\$ -	100%
3.2.4	ARMAÇÃO DE ESTRUTURAS DE CONCRETO ARMADO, EXCETO VIGAS, PILARES, LAJES E FUNDACOES, UTILIZANDO AÇO CA-50 DE 8,0 MM - MONTAGEM. AF_12/2015	KG	660,10	R\$ 17,62	R\$ 11.630,96	R\$ 660,10	R\$ -	R\$ 11.630,96	0,00	R\$ -	100%
3.2.5	ARMAÇÃO DE ESTRUTURAS DE CONCRETO ARMADO, EXCETO VIGAS, PILARES, LAJES E FUNDACOES, UTILIZANDO AÇO CA-50 DE 10,0 MM - MONTAGEM. AF_12/2015	KG	113,60	R\$ 15,65	R\$ 1.777,84	R\$ 113,60	R\$ -	R\$ 1.777,84	0,00	R\$ -	100%
3.2.6	ARMAÇÃO DE ESTRUTURAS DE CONCRETO ARMADO, EXCETO VIGAS, PILARES, LAJES E FUNDACOES, UTILIZANDO AÇO CA-50 DE 12,5 MM - MONTAGEM. AF_12/2015	KG	26,41	R\$ 13,11	R\$ 346,24	R\$ 26,41	R\$ -	R\$ 346,24	0,00	R\$ -	100%
3.2.7	ARMAÇÃO DE ESTRUTURAS DE CONCRETO ARMADO, EXCETO VIGAS, PILARES, LAJES E FUNDACOES, UTILIZANDO AÇO CA-60 DE 5,0 MM - MONTAGEM. AF_12/2015	KG	356,91	R\$ 20,55	R\$ 7.334,50	R\$ 356,91	R\$ -	R\$ 7.334,50	0,00	R\$ -	100%
3.2.8	CONCRETAGEM DE BLOCOS DE COROAMENTO E VIGAS BALDRAMES, FCK 30 MPa, COM USO DE BOMBA □ LANÇAMENTO, ADENSAMENTO E ACABAMENTO. AF_06/2017	m³	24,18	R\$ 636,71	R\$ 15.395,65	R\$ 24,18	R\$ -	R\$ 15.395,65	0,00	R\$ -	100%
3.3	<b>FUNDADO DO CASTELO D'AGUA</b>										
3.3.1	ESTACA BROCA DE CONCRETO, DIÁMETRO DE 20 CM PROFUNDIDADE DE ATÉ 3 M, ESCAVACÃO MANUAL COM TRADO CONCHA, NÃO ARMADA. AF_03/2018	M	35,00	R\$ 81,63	R\$ 2.857,05	R\$ 35,00	R\$ -	R\$ 2.857,05	35,00	R\$ 2.857,05	0%
3.3.2	ARRASAMENTO MECANICO DE ESTACA DE CONCRETO ARMADO, DIÁMETROS DE ATÉ 40 CM. AF_05/2021	UN	5,00	R\$ 22,38	R\$ 111,90	R\$ 5,00	R\$ -	R\$ 111,90	5,00	R\$ 111,90	0%
3.3.3	LASTRO DE CONCRETO MAGRO, APLICADO EM PISOS, LAJES SOBRE SOLO OU RADIERS, ESPESSURA DE 5 CM. AF_07/2016	m²	4,84	R\$ 33,31	R\$ 161,22	R\$ 4,84	R\$ -	R\$ 161,22	4,84	R\$ 161,22	0%
3.3.4	FABRICAÇÃO, MONTAGEM E DESMONTAGEM DE FORMA PARA BLOCO DE COROAMENTO, EM MADEIRA SERRADA, E=25 MM, 4 UTILIZAÇÕES. AF_06/2017	m²	4,40	R\$ 105,02	R\$ 462,09	R\$ 4,40	R\$ -	R\$ 462,09	4,40	R\$ 462,09	0%
3.3.5	ARMAÇÃO DE ESTRUTURAS DE CONCRETO ARMADO, EXCETO VIGAS, PILARES, LAJES E FUNDACOES, UTILIZANDO AÇO CA-50 DE 10,0 MM - MONTAGEM. AF_12/2015	KG	116,61	R\$ 15,65	R\$ 1.824,95	R\$ 116,61	R\$ -	R\$ 1.824,95	116,61	R\$ 1.824,95	0%
3.3.6	ARMAÇÃO DE ESTRUTURAS DE CONCRETO ARMADO, EXCETO VIGAS, PILARES, LAJES E FUNDACOES, UTILIZANDO AÇO CA-50 DE 12,5 MM - MONTAGEM. AF_12/2015	KG	83,78	R\$ 13,11	R\$ 1.098,36	R\$ 83,78	R\$ -	R\$ 1.098,36	83,78	R\$ 1.098,36	0%
3.3.7	ARMAÇÃO DE ESTRUTURAS DE CONCRETO ARMADO, EXCETO VIGAS, PILARES, LAJES E FUNDACOES, UTILIZANDO AÇO CA-50 DE 25,0 MM - MONTAGEM. AF_12/2015	KG	13,87	R\$ 13,30	R\$ 184,47	R\$ 13,87	R\$ -	R\$ 184,47	13,87	R\$ 184,47	0%
3.3.8	ARMAÇÃO DE ESTRUTURAS DE CONCRETO ARMADO, EXCETO VIGAS, PILARES, LAJES E FUNDACOES, UTILIZANDO AÇO CA-60 DE 5,0 MM - MONTAGEM. AF_12/2015	KG	13,08	R\$ 20,55	R\$ 268,79	R\$ 13,08	R\$ -	R\$ 268,79	13,08	R\$ 268,79	0%
3.3.9	CONCRETAGEM DE SAPATAS, FCK 30 MPa, COM USO DE BOMBA □ LANÇAMENTO, ADENSAMENTO E ACABAMENTO. AF_11/2016	m³	2,42	R\$ 645,38	R\$ 1.561,82	R\$ 2,42	R\$ -	R\$ 1.561,82	2,42	R\$ 1.561,82	0%
3.4	<b>ABRIGO DE GAS - BLOCOS</b>										
3.4.1	ESTACA BROCA DE CONCRETO, DIÁMETRO DE 30 CM, PROFUNDIDADE DE ATÉ 3 M, ESCAVACÃO MANUAL COM TRADO CONCHA, NÃO ARMADA. AF_03/2018	M	17,50	R\$ 144,77	R\$ 2.533,48	R\$ 17,50	R\$ -	R\$ 2.533,48	0,00	R\$ -	100%
3.4.2	LASTRO DE CONCRETO MAGRO, APLICADO EM PISOS, LAJES SOBRE SOLO OU RADIERS, ESPESSURA DE 5 CM. AF_07/2016	m²	1,25	R\$ 33,31	R\$ 41,64	R\$ 1,25	R\$ -	R\$ 41,64	0,00	R\$ -	100%



3.4.3	FABRICAÇÃO, MONTAGEM E DESMONTAGEM DE FORMA PARA BLOCO DE COROAMENTO, EM MADEIRA SERRADA, E=25 MM, 4 UTILIZAÇÕES. AF_06/2017	m²	5,00	R\$ 105,02	R\$ 525,10	R\$ -	5,00	R\$ 525,10	0,00	R\$ -	100%
3.4.4	ARMAÇÃO DE ESTRUTURAS DE CONCRETO ARMADO, EXCETO VIGAS, PILARES, LAJES E FUNDAÇÕES, UTILIZANDO AÇO CA-60 DE 5,0 MM - MONTAGEM. AF_12/2015	KG	10,19	R\$ 20,55	R\$ 209,40	R\$ -	10,19	R\$ 209,40	0,00	R\$ -	100%
3.4.5	CONCRETAGEM DE SAPATAS, FCK 30 MPA, COM USO DE BOMBA EM LANÇAMENTO, ADENSAMENTO E ACABAMENTO. AF_11/2016	m³	0,63	R\$ 645,38	R\$ 406,59	R\$ -	0,63	R\$ 406,59	0,00	R\$ -	100%
3.5	<b>MURETA E ABRIGO DE GÁS - VIGAS BALDRAME</b>										
3.5.1	LASTRO DE CONCRETO MAGRO, APLICADO EM PISOS, LAJES SOBRE SOLO OU RADIER, ESPESSURA DE 5 CM. AF_07/2016	m²	12,12	R\$ 33,31	R\$ 403,72	R\$ -	12,12	R\$ 403,72	0,00	R\$ -	100%
3.5.2	LASTRO DE CONCRETO, PREPARO MECÂNICO, INCLUSIVO ADITIVO IMPERMEABILIZANTE, LANÇAMENTO E ADENSAMENTO	m³	1,13	R\$ 735,61	R\$ 831,24	R\$ -	1,13	R\$ 831,24	0,00	R\$ -	100%
3.5.3	FABRICAÇÃO, MONTAGEM E DESMONTAGEM DE FORMA PARA VIGA BALDRAME, EM MADEIRA SERRADA, E=25 MM, 4 UTILIZAÇÕES. AF_06/2017	m²	44,47	R\$ 90,76	R\$ 4.036,10	R\$ -	44,47	R\$ 4.036,10	0,00	R\$ -	100%
3.5.4	ARMAÇÃO DE ESTRUTURAS DE CONCRETO ARMADO, EXCETO VIGAS, PILARES, LAJES E FUNDAÇÕES, UTILIZANDO AÇO CA-50 DE 8,0 MM - MONTAGEM. AF_12/2015	KG	84,20	R\$ 17,62	R\$ 1.483,60	R\$ -	84,20	R\$ 1.483,60	0,00	R\$ -	100%
3.5.5	CONCRETAGEM DE SAPATAS, FCK 30 MPA, COM USO DE BOMBA EM LANÇAMENTO, ADENSAMENTO E ACABAMENTO. AF_11/2016	m³	3,64	R\$ 645,38	R\$ 2.349,18	R\$ -	3,64	R\$ 2.349,18	0,00	R\$ -	100%
4	<b>SUPERESTRUTURA</b>										
4.1	<b>CONCRETO ARMADO - PILARES</b>										
4.1.1	MONTAGEM E DESMONTAGEM DE FORMA DE PILARES RETANGULARES E ESTRUTURAS SIMILARES COM ÁREA MÉDIA DAS SEÇÕES MENOR OU IGUAL A 0,25 M², PÉ-DIREITO SIMPLES, EM CHAPA DE MADEIRA COMPENSADA PLASTIFICADA, 12 UTILIZAÇÕES. AF_12/2015	m²	333,34	R\$ 63,75	R\$ 21.250,43	R\$ -	333,34	R\$ 21.250,43	0,00	R\$ -	100%
4.1.2	ARMAÇÃO DE PILAR OU VIGA DE UMA ESTRUTURA CONVENCIONAL DE CONCRETO ARMADO EM UMA EDIFICAÇÃO TERREA OU SOBRADO UTILIZANDO AÇO CA-50 DE 10,0 MM - MONTAGEM. AF_12/2015	KG	839,33	R\$ 16,41	R\$ 13.773,41	R\$ -	839,33	R\$ 13.773,41	0,00	R\$ -	100%
4.1.3	ARMAÇÃO DE PILAR OU VIGA DE UMA ESTRUTURA CONVENCIONAL DE CONCRETO ARMADO EM UMA EDIFICAÇÃO TERREA OU SOBRADO UTILIZANDO AÇO CA-50 DE 12,5 MM - MONTAGEM. AF_12/2015	KG	312,88	R\$ 13,66	R\$ 4.273,94	R\$ -	312,88	R\$ 4.273,94	0,08	R\$ 1,09	100%
4.1.4	ARMAÇÃO DE PILAR OU VIGA DE UMA ESTRUTURA CONVENCIONAL DE CONCRETO ARMADO EM UMA EDIFICAÇÃO TERREA OU SOBRADO UTILIZANDO AÇO CA-60 DE 5,0 MM - MONTAGEM. AF_12/2015	KG	450,22	R\$ 22,34	R\$ 10.057,91	R\$ -	450,22	R\$ 10.057,91	0,00	R\$ -	100%
4.1.5	CONCRETAGEM DE PILARES, FCK = 25 MPA, COM USO DE BOMBA EM EDIFICAÇÃO COM SEÇÃO MÉDIA DE PILARES MAIOR QUE 0,25 M² - LANÇAMENTO, ADENSAMENTO E ACABAMENTO. AF_12/2015	m³	18,25	R\$ 604,92	R\$ 11.039,79	R\$ -	18,25	R\$ 11.039,79	0,00	R\$ -	100%
4.2	<b>CONCRETO ARMADO - VIGAS</b>										
4.2.1	MONTAGEM E DESMONTAGEM DE FORMA DE VIGA, ESCORAMENTO COM GARFO DE MADEIRA, PÉ-DIREITO SIMPLES, EM CHAPA DE MADEIRA PLASTIFICADA, 12 UTILIZAÇÕES. AF_09/2020	m²	344,10	R\$ 98,83	R\$ 34.007,40	R\$ -	344,10	R\$ 34.007,40	0,00	R\$ -	100%
4.2.2	ARMAÇÃO DE PILAR OU VIGA DE UMA ESTRUTURA CONVENCIONAL DE CONCRETO ARMADO EM UMA EDIFICAÇÃO TERREA OU SOBRADO UTILIZANDO AÇO CA-50 DE 8,0 MM - MONTAGEM. AF_12/2015	KG	675,91	R\$ 18,65	R\$ 12.605,72	R\$ -	675,91	R\$ 12.605,72	0,00	R\$ -	100%
4.2.3	ARMAÇÃO DE PILAR OU VIGA DE UMA ESTRUTURA CONVENCIONAL DE CONCRETO ARMADO EM UMA EDIFICAÇÃO TERREA OU SOBRADO UTILIZANDO AÇO CA-50 DE 10,0 MM - MONTAGEM. AF_12/2015	KG	9,64	R\$ 16,41	R\$ 158,19	R\$ -	9,64	R\$ 158,19	0,00	R\$ -	100%
4.2.4	ARMAÇÃO DE PILAR OU VIGA DE UMA ESTRUTURA CONVENCIONAL DE CONCRETO ARMADO EM UMA EDIFICAÇÃO TERREA OU SOBRADO UTILIZANDO AÇO CA-50 DE 12,5 MM - MONTAGEM. AF_12/2015	KG	365,31	R\$ 13,66	R\$ 4.990,13	R\$ -	365,31	R\$ 4.990,13	0,00	R\$ -	100%
4.2.5	CONCRETAGEM DE VIGAS E LAJES, FCK=20 MPA, PARA LAJES MACIÇAS OU NERVURADAS COM USO DE BOMBA EM EDIFICAÇÃO COM ÁREA MÉDIA DE LAJES MAIOR QUE 20 M² - LANÇAMENTO, ADENSAMENTO E ACABAMENTO. AF_12/2015	m³	24,55	R\$ 584,99	R\$ 14.361,50	R\$ -	24,55	R\$ 14.361,50	0,00	R\$ -	100%







5.1.2.4	ALVENARIA EM TIJOLO CERÂMICO MACIO 5X10X20CM 1/2 VEZ (ESPESSURA 10CM), ASSENTADO COM ARGAMASSA TRACO 1:2:8 (CIMENTO, CAL E AREIA)	m²	9,72	R\$ 102,11	R\$ 992,51	R\$ -	7,00	R\$ 714,77	2,72	R\$ 277,74	72%
5.2.5	FIXAÇÃO (ENCUNHAMENTO) DE ALVENARIA DE VEDAÇÃO COM TIJOLO MACIO. AF_03/2016	M	311,80	R\$ 28,16	R\$ 9.092,09	R\$ -	311,80	R\$ 9.092,09	0,00	R\$ -	100%
5.2.6	DIVISÓRIA DE GRANITO CINZA E=2cm	m²	8,06	R\$ 471,07	R\$ 3.796,82	R\$ -	0,00	R\$ -	8,06	R\$ 3.796,82	0%
5.2.7	PAREDE COM PLACAS DE GESSO ACARTONADO (DRYWALL), PARA USO INTERNO, COM DUAS FACES SIMPLES E ESTRUTURA METÁLICA COM GUIAS DUPLAS, COM VÃOS. AF_06/2017_P	m²	3,60	R\$ 195,51	R\$ 703,84	R\$ -	0,00	R\$ -	3,60	R\$ 703,84	0%
5.3	ALVENARIA DA INURETA										
5.3.1	ALVENARIA DE VEDAÇÃO DE BLOCOS CERÂMICOS FURADOS NA VERTICAL DE 14X19X39CM (ESPESSURA 14CM) DE PAREDES COM ÁREA LÍQUIDA MAIOR OU IGUAL A 6M² COM VÃOS E ARGAMASSA DE ASSENTAMENTO COM PREPARO EM BETONEIRA. AF_06/2014	m²	62,95	R\$ 78,32	R\$ 4.930,24	R\$ -	62,95	R\$ 4.930,24	0,00	R\$ -	100%
6	ESQUADRIAS										
6.1	PORTAS DE MADEIRA										
6.1.1	KIT DE PORTA DE MADEIRA PARA PINTURA, SEMI-OCA (LEVE OU MÉDIA), PADRÃO MÉDIO, 70X210CM, ESPESSURA DE 3,5CM, ITENS INCLUIDOS: DOBRADIÇAS, MONTAGEM E INSTALAÇÃO DO BATENTE, FECHADURA COM EXECUÇÃO DO FURO - FORNECIMENTO E INSTALAÇÃO. AF_12/2019	UN	6,00	R\$ 1.091,40	R\$ 6.548,40	R\$ -	0,00	R\$ -	6,00	R\$ 6.548,40	0%
6.1.2	KIT DE PORTA DE MADEIRA TIPO VENEZIANA, 80X210CM (ESPESSURA DE 3CM), PADRÃO MÉDIO, ITENS INCLUIDOS: DOBRADIÇAS, MONTAGEM E INSTALAÇÃO DO BATENTE, FECHADURA COM EXECUÇÃO DO FURO - FORNECIMENTO E INSTALAÇÃO. AF_12/2019	UN	3,00	R\$ 2.019,92	R\$ 6.059,76	R\$ -	0,00	R\$ -	3,00	R\$ 6.059,76	0%
6.1.3	KIT DE PORTA DE MADEIRA PARA PINTURA, SEMI-OCA (LEVE OU MÉDIA), PADRÃO MÉDIO, 80X210CM, ESPESSURA DE 3,5CM, ITENS INCLUIDOS: DOBRADIÇAS, MONTAGEM E INSTALAÇÃO DO BATENTE, FECHADURA COM EXECUÇÃO DO FURO - FORNECIMENTO E INSTALAÇÃO. AF_12/2019	UN	6,00	R\$ 1.139,29	R\$ 6.835,74	R\$ -	0,00	R\$ -	6,00	R\$ 6.835,74	0%
6.1.4	KIT DE PORTA DE MADEIRA PARA PINTURA, SEMI-OCA (LEVE OU MÉDIA), PADRÃO MÉDIO, 80X210CM, ESPESSURA DE 3,5CM, ITENS INCLUIDOS: DOBRADIÇAS, MONTAGEM E INSTALAÇÃO DO BATENTE, FECHADURA COM EXECUÇÃO DO FURO - FORNECIMENTO E INSTALAÇÃO. AF_12/2019	UN	8,00	R\$ 1.139,29	R\$ 9.114,32	R\$ -	0,00	R\$ -	8,00	R\$ 9.114,32	0%
6.1.5	PORTA DE ALUMÍNIO DE ABRIR COM LAMBRI, COM GUIARNIÇÃO, FIXAÇÃO COM PARAFUSOS - FORNECIMENTO E INSTALAÇÃO. AF_12/2019	m²	2,40	R\$ 847,60	R\$ 2.034,24	R\$ -	0,00	R\$ -	2,40	R\$ 2.034,24	0%
6.2	FERRAGENS E ACESSÓRIOS										
6.2.2	BARRA DE APOIO RETA, EM AÇO INOX POLIDO, COMPRIMENTO 60CM, FIXADA NA PAREDE - FORNECIMENTO E INSTALAÇÃO. AF_01/2020	UN	8,00	R\$ 332,16	R\$ 2.657,28	R\$ -	0,00	R\$ -	8,00	R\$ 2.657,28	0%
6.2.3	TARJETA TIPO LIVRE/Ocupado PARA PORTA DE BANHEIRO	UN	4,00	R\$ 57,82	R\$ 231,28	R\$ -	0,00	R\$ -	4,00	R\$ 231,28	0%
6.2.4	Chapa metálica (alumínio) 0,80m x 0,4m, e= 1mm para as portas	m²	12,80	R\$ 147,23	R\$ 1.884,54	R\$ -	0,00	R\$ -	12,80	R\$ 1.884,54	0%
6.3	PORTAS EM ALUMÍNIO										
6.3.1	Porta de abrir PA1 - em alumínio tipo veneziana, acabamento anodizado natural, sem guarnição/alizar/visia	m²	2,10	R\$ 528,40	R\$ 1.109,64	R\$ -	0,00	R\$ -	2,10	R\$ 1.109,64	0%
6.3.2	Porta de abrir PA2 - em alumínio tipo veneziana, acabamento anodizado natural, sem guarnição/alizar/visia	m²	1,68	R\$ 528,40	R\$ 887,71	R\$ -	0,00	R\$ -	1,68	R\$ 887,71	0%
6.3.3	Porta de abrir PA3 - em alumínio tipo veneziana, acabamento anodizado natural, sem guarnição/alizar/visia	m²	3,36	R\$ 528,40	R\$ 1.775,42	R\$ -	0,00	R\$ -	3,36	R\$ 1.775,42	0%
6.3.4	PORTA DE CORRER DE ALUMÍNIO, COM DUAS FOLHAS PARA VIDRO, INCLUSIVO VIDRO LISO INCOLOR, FECHADURA E PUXADOR, SEM ALIZAR. AF_12/2019	m²	83,48	R\$ 493,20	R\$ 41.172,34	R\$ -	0,00	R\$ -	83,48	R\$ 41.172,34	0%
6.3.5	PORTA EM ALUMÍNIO DE ABRIR TIPO VENEZIANA COM GUIARNIÇÃO, FIXAÇÃO COM PARAFUSOS - FORNECIMENTO E INSTALAÇÃO. AF_12/2019	m²	2,04	R\$ 638,33	R\$ 1.302,19	R\$ -	0,00	R\$ -	2,04	R\$ 1.302,19	0%
6.4	PORTAS DE VIDRO - PV										
6.4.1	PORTA DE VIDRO TEMPERADO, 0,9X2,10M, ESPESSURA 10MM, INCLUSIVE ACESSÓRIOS	UN	1,00	R\$ 1.648,75	R\$ 1.648,75	R\$ -	0,00	R\$ -	1,00	R\$ 1.648,75	0%
6.5	JANELAS DE ALUMÍNIO - JA										



6.5.1	JA - 01, 0,70MX1,25M - JANELA DE AÇO TIPO BASCULANTE PARA VIDROS, COM BATENTE, FERRAGENS E PINTURA ANTICORROSIVA. EXCLUSIVO VIDROS, ACABAMENTO, ALIZAR E CONTRAMARCO, FORNECIMENTO E INSTALAÇÃO. AF_12/2019	m²	0,88	R\$	834,69	R\$	734,53	R\$	-	0,00	R\$	-	0,88	R\$	734,53	0%
6.5.2	JA - 02, 1,10M X1,95M - JANELA DE AÇO TIPO BASCULANTE PARA VIDROS, COM BATENTE, FERRAGENS E PINTURA ANTICORROSIVA. EXCLUSIVO VIDROS, ACABAMENTO, ALIZAR E CONTRAMARCO, FORNECIMENTO E INSTALAÇÃO. AF_12/2019	m²	2,15	R\$	834,69	R\$	1.794,58	R\$	-	0,00	R\$	-	2,15	R\$	1.794,58	0%
6.5.3	JA - 03, 1,40MX1,15M - JANELA FIXA DE ALUMÍNIO PARA VIDRO, COM VIDRO, BATENTE E FERRAGENS. EXCLUSIVO ACABAMENTO, ALIZAR E CONTRAMARCO, FORNECIMENTO E INSTALAÇÃO. AF_12/2019	m²	1,61	R\$	478,30	R\$	770,06	R\$	-	0,00	R\$	-	1,61	R\$	770,06	0%
6.5.4	JA - 04, 1,40MX1,95M - JANELA DE AÇO TIPO BASCULANTE PARA VIDROS, COM BATENTE, FERRAGENS E PINTURA ANTICORROSIVA. EXCLUSIVO VIDROS, ACABAMENTO, ALIZAR E CONTRAMARCO, FORNECIMENTO E INSTALAÇÃO. AF_12/2019	m²	2,73	R\$	834,69	R\$	2.278,70	R\$	-	0,00	R\$	-	2,73	R\$	2.278,70	0%
6.5.5	JA - 05, 2,00MX1,05M - JANELA FIXA DE ALUMÍNIO PARA VIDRO, COM VIDRO, BATENTE E FERRAGENS. EXCLUSIVO ACABAMENTO, ALIZAR E CONTRAMARCO, FORNECIMENTO E INSTALAÇÃO. AF_12/2019	m²	2,16	R\$	478,30	R\$	1.033,13	R\$	-	0,00	R\$	-	2,16	R\$	1.033,13	0%
6.5.6	JA - 06, 2,10MX0,50M - JANELA DE ALUMÍNIO TIPO MAXIM-AR, COM VIDROS, BATENTE E FERRAGENS. EXCLUSIVO ALIZAR, ACABAMENTO E CONTRAMARCO, FORNECIMENTO E INSTALAÇÃO. AF_12/2019	m²	1,05	R\$	470,18	R\$	493,69	R\$	-	0,00	R\$	-	1,05	R\$	493,69	0%
6.5.7	JA - 07, 2,10MX0,75M - JANELA DE ALUMÍNIO TIPO MAXIM-AR, COM VIDROS, BATENTE E FERRAGENS. EXCLUSIVO ALIZAR, ACABAMENTO E CONTRAMARCO, FORNECIMENTO E INSTALAÇÃO. AF_12/2019	m²	12,60	R\$	470,18	R\$	5.924,27	R\$	-	0,00	R\$	-	12,60	R\$	5.924,27	0%
6.5.8	JA - 08, 2,10MX0,80M - JANELA DE ALUMÍNIO TIPO MAXIM-AR, COM VIDROS, BATENTE E FERRAGENS. EXCLUSIVO ALIZAR, ACABAMENTO E CONTRAMARCO, FORNECIMENTO E INSTALAÇÃO. AF_12/2019	m²	8,40	R\$	470,18	R\$	3.949,51	R\$	-	0,00	R\$	-	8,40	R\$	3.949,51	0%
6.5.9	JA - 09, 2,10MX1,50M - JANELA DE ALUMÍNIO TIPO MAXIM-AR, COM VIDROS, BATENTE E FERRAGENS. EXCLUSIVO ALIZAR, ACABAMENTO E CONTRAMARCO, FORNECIMENTO E INSTALAÇÃO. AF_12/2019	m²	6,30	R\$	470,18	R\$	2.962,13	R\$	-	0,00	R\$	-	6,30	R\$	2.962,13	0%
6.5.10	JA - 10, 0,70MX0,75M - JANELA DE ALUMÍNIO TIPO MAXIM-AR, COM VIDROS, BATENTE E FERRAGENS. EXCLUSIVO ALIZAR, ACABAMENTO E CONTRAMARCO, FORNECIMENTO E INSTALAÇÃO. AF_12/2019	m²	1,05	R\$	470,18	R\$	493,69	R\$	-	0,00	R\$	-	1,05	R\$	493,69	0%
6.5.11	JA - 11, 1,40MX0,75M - JANELA DE ALUMÍNIO TIPO MAXIM-AR, COM VIDROS, BATENTE E FERRAGENS. EXCLUSIVO ALIZAR, ACABAMENTO E CONTRAMARCO, FORNECIMENTO E INSTALAÇÃO. AF_12/2019	m²	5,25	R\$	470,18	R\$	2.468,45	R\$	-	0,00	R\$	-	5,25	R\$	2.468,45	0%
6.5.12	JA - 12, 4,20MX0,50M - JANELA DE ALUMÍNIO TIPO MAXIM-AR, COM VIDROS, BATENTE E FERRAGENS. EXCLUSIVO ALIZAR, ACABAMENTO E CONTRAMARCO, FORNECIMENTO E INSTALAÇÃO. AF_12/2019	m²	4,20	R\$	470,18	R\$	1.974,76	R\$	-	0,00	R\$	-	4,20	R\$	1.974,76	0%
6.5.13	JA - 13, 5,60MX1,00M - JANELA DE ALUMÍNIO TIPO MAXIM-AR, COM VIDROS, BATENTE E FERRAGENS. EXCLUSIVO ALIZAR, ACABAMENTO E CONTRAMARCO, FORNECIMENTO E INSTALAÇÃO. AF_12/2019	m²	16,80	R\$	470,18	R\$	7.899,02	R\$	-	0,00	R\$	-	16,80	R\$	7.899,02	0%
6.5.14	JA - 14, 1,60MX0,85M - JANELA FIXA DE ALUMÍNIO PARA VIDRO, COM VIDRO, BATENTE E FERRAGENS. EXCLUSIVO ACABAMENTO, ALIZAR E CONTRAMARCO, FORNECIMENTO E INSTALAÇÃO. AF_12/2019	m²	2,72	R\$	478,30	R\$	1.300,98	R\$	-	0,00	R\$	-	2,72	R\$	1.300,98	0%
6.5.15	Tela de nylon para proteção fixada na esquadria	m²	10,28	R\$	33,05	R\$	339,75	R\$	-	0,00	R\$	-	10,28	R\$	339,75	0%
6.6	VIDROS															
6.6.1	JANELA - VIDRO TEMPERADO INCOLOR, ESPESSURA 6MM, FORNECIMENTO E INSTALAÇÃO, INCLUSIVE MASSA PARA VEDAÇÃO	m²	13,33	R\$	225,10	R\$	3.000,58	R\$	-	0,00	R\$	-	13,33	R\$	3.000,58	0%
6.6.2	BOX - VIDRO TEMPERADO INCOLOR, ESPESSURA 10MM, FORNECIMENTO E INSTALAÇÃO, INCLUSIVE MASSA PARA VEDAÇÃO	m²	7,20	R\$	350,96	R\$	2.526,91	R\$	-	0,00	R\$	-	7,20	R\$	2.526,91	0%
6.6.3	ESPELHO CRISTAL, ESPESSURA 4MM, COM PARAFUSOS DE FIXAÇÃO, SEM MOLDURA	m²	7,50	R\$	706,17	R\$	5.296,28	R\$	-	0,00	R\$	-	7,50	R\$	5.296,28	0%



6.6.4	INSTALAÇÃO DE VIDRO TEMPERADO, E = 10 MM, ENCAIXADO EM PERFIL U. AF_01/2021_P/FACHADA*	m²	68,22	R\$	433,72	R\$	29.588,38	R\$	-	0,00	R\$	-	R\$	68,22	R\$	25.588,38	0%
6.7	<b>ESQUADRIA - GRADIL METALICO</b>	m²	95,08	R\$	346,12	R\$	32.909,09	R\$	-	0,00	R\$	-	R\$	95,08	R\$	32.909,09	0%
6.7.1	Gradil tipo MORLAN INCLUSIVE PINTURA	m²	6,72	R\$	346,12	R\$	2.325,93	R\$	-	0,00	R\$	-	R\$	6,72	R\$	2.325,93	0%
7	<b>SISTEMAS DE COBERTURA</b>																
7.1.1	Estrutura Metálica p/ Cobertura c/Vigas-Treliça Pratt e terças em UDC 127, 2 águas, sem lanternim, vãos 10,01 a 20,0m, pintada 1 d oxidado ferro + 2 d esmalte epoxi branco, exceto torn. Telhas - Executada	m²	881,21	R\$	223,07	R\$	196.571,51	R\$	-	708,69	R\$	-	R\$	172,52	R\$	38.484,04	80%
7.1.2	TELHAMENTO COM TELHA METÁLICA TERMOACUSTICA E = 30 MM, COM ATÉ 2 ÁGUAS, INCLUSIVE ICAMENTO. AF_07/2019	m²	850,66	R\$	261,07	R\$	222.081,81	R\$	-	0,00	R\$	-	R\$	850,66	R\$	222.081,81	0%
7.1.3	CALHA EM CHAPA DE AÇO GALVANIZADO NÚMERO 24, DESENVOLVIMENTO DE 50 CM, INCLUSO TRANSPORTE VERTICAL. AF_07/2019	M	69,15	R\$	105,47	R\$	7.293,25	R\$	3.164,10	30,00	R\$	-	R\$	39,15	R\$	4.129,15	43%
7.1.4	RUFO EM CHAPA DE AÇO GALVANIZADO NÚMERO 24, DESENVOLVIMENTO 73 CM, INCLUSO TRANSPORTE VERTICAL. AF_07/2019	M	93,60	R\$	61,43	R\$	5.749,85	R\$	-	0,00	R\$	-	R\$	93,60	R\$	5.749,85	0%
7.1.5	RUFO EM CHAPA DE AÇO GALVANIZADO NÚMERO 24, DESENVOLVIMENTO 39 CM, INCLUSO TRANSPORTE VERTICAL. AF_07/2019	M	45,70	R\$	61,43	R\$	2.807,35	R\$	-	0,00	R\$	-	R\$	45,70	R\$	2.807,35	0%
7.1.6	RUFO EM CHAPA DE AÇO GALVANIZADO NÚMERO 24, DESENVOLVIMENTO 32CM, INCLUSO TRANSPORTE VERTICAL. AF_07/2019	M	126,60	R\$	61,43	R\$	7.777,04	R\$	-	0,00	R\$	-	R\$	126,60	R\$	7.777,04	0%
7.1.7	PINGADEIRA DE CONCRETO APARENTE COM ACABAMENTO DESEMPENADO, FORMA DE COMPENSADO PLASTIFICADO (MADEIRIT) DE 14 X 10 CM, FUNDIDO NO LOCAL.	M	233,60	R\$	46,68	R\$	10.904,45	R\$	-	233,60	R\$	-	R\$	0,00	R\$	-	100%
7.1.8	Revestimento metálico em alumínio composto (Alucobond), e=0,3mm, pintura Kaynar 500 composta por seis camadas, inclusive estrutura metálica auxiliar em perfil de viga "U" de 2" e estrutura de apoio - fornecimento e montagem	m²	25,96	R\$	493,50	R\$	12.811,26	R\$	-	0,00	R\$	-	R\$	25,96	R\$	12.811,26	0%
8	<b>IMPERMEABILIZAÇÃO</b>																
8.1	IMPERMEABILIZAÇÃO DE ESTRUTURAS ENTERRADAS, COM TINTA ASFÁLTICA, DUAS DEMAOIS.	m²	394,06	R\$	14,85	R\$	5.772,98	R\$	-	394,06	R\$	-	R\$	0,00	R\$	-	100%
8.2	IMPERMEABILIZAÇÃO DE PISO COM ARGAMASSA DE CIMENTO E AREIA, COM ADITIVO IMPERMEABILIZANTE, E = 2CM. AF_06/2018	m²	125,46	R\$	55,81	R\$	7.001,92	R\$	-	0,00	R\$	-	R\$	125,46	R\$	7.001,92	0%
9	<b>REVESTIMENTOS INTERNO E EXTERNO</b>																
9.1	<b>EDIFICAÇÃO</b>																
9.1.1	CHAPISCO APLICADO EM ALVENARIAS E ESTRUTURAS DE CONCRETO INTERNAS, COM COLHER DE PEDREIRO. ARGAMASSA TRACO 1:3 COM PREPARO MANUAL. AF_06/2014	m²	2569,60	R\$	5,23	R\$	13.439,01	R\$	-	2569,60	R\$	-	R\$	0,00	R\$	-	100%
9.1.2	EMBOÇO, PARA RECEBIMENTO DE CERÂMICA, EM ARGAMASSA TRACO 1:2:8, PREPARO MECÂNICO COM BETONEIRA 400L, APLICADO MANUALMENTE EM FACES INTERNAS DE PAREDES, PARA AMBIENTE COM ÁREA MAIOR QUE 10M2, ESPESSURA DE 20MM, COM EXECUÇÃO DE TALISCAS. AF_06/2014	m²	1589,78	R\$	37,28	R\$	59.267,00	R\$	-	1589,78	R\$	-	R\$	0,00	R\$	-	100%
9.1.3	EMBOÇO OU MASSA ÚNICA EM ARGAMASSA TRACO 1:2:8, PREPARO MECÂNICO COM BETONEIRA 400 L, APLICADA MANUALMENTE EM PANCOS CEGOS DE FACHADA (SEM PRESENÇA DE VÁOS), ESPESSURA DE 25 MM. AF_06/2014	m²	979,82	R\$	44,69	R\$	43.788,16	R\$	-	979,82	R\$	-	R\$	0,00	R\$	-	100%
9.1.4	MASSA ÚNICA, PARA RECEBIMENTO DE PINTURA OU CERÂMICA, ARGAMASSA INDUSTRIALIZADA, PREPARO MECÂNICO, APLICADO COM EQUIPAMENTO DE MISTURA E PROJECÇÃO DE 1,5 M3/H EM FACES INTERNAS DE PAREDES, ESPESSURA DE 5MM, SEM EXECUÇÃO DE TALISCAS. AF_06/2014	m²	1024,77	R\$	25,48	R\$	26.111,14	R\$	-	1024,77	R\$	-	R\$	0,00	R\$	-	100%
9.1.5	REVESTIMENTO CERÂMICO PARA PAREDES INTERNAS COM PLACAS TIPO ESMALTADA EXTRA DE DIMENSÕES 30X40 CM APLICADAS EM AMBIENTES DE ÁREA MAIOR QUE 5 M² NA ALTURA INTEIRA DAS PAREDES. AF_06/2014	m²	376,80	R\$	66,26	R\$	24.966,77	R\$	18.552,80	280,00	R\$	-	R\$	96,80	R\$	6.413,97	74%
9.1.6	Revestimento cerâmico para parede, 10 x 10 cm, Elizabeth, linha lux neve, aplicado com argamassa industrializada ac-ii, rejuntado, exclusive regularização de base ou emboço - Rev 04	m²	176,57	R\$	58,94	R\$	10.301,09	R\$	-	0,00	R\$	-	R\$	176,57	R\$	10.301,09	0%







11.1.1	APLICAÇÃO MANUAL DE MASSA ACRÍLICA EM PANOS DE FACHADA SEM PRESENÇA DE VÁOS, DE EDIFÍCIOS DE MÚLTIPLOS PAVIMENTOS, DUAS DEMÃO. AF_ 05/2017	m²	2004,59	R\$	20,91	R\$	41.915,98	R\$	-	0,00	R\$	-	2004,59	R\$	41.915,98	0%
11.1.2	APLICAÇÃO MANUAL DE PINTURA COM TINTA LÁTEX ACRÍLICA EM PAREDES, DUAS DEMÃO. AF_ 06/2014	m²	1902,96	R\$	15,46	R\$	29.419,76	R\$	-	0,00	R\$	-	1902,96	R\$	29.419,76	0%
11.1.3	EMASSAMENTO DE PAREDES INTERNAS 2 DEMÃO C/MASSA DE PVA	m²	442,55	R\$	14,66	R\$	6.487,78	R\$	-	0,00	R\$	-	442,55	R\$	6.487,78	0%
11.1.4	APLICAÇÃO MANUAL DE PINTURA COM TINTA LÁTEX PVA EM TEITO, DUAS DEMÃO. AF_ 06/2014	m²	442,55	R\$	14,73	R\$	6.518,76	R\$	-	0,00	R\$	-	442,55	R\$	6.518,76	0%
11.1.5	PINTURA ESMALTE ACETINADO PARA MADEIRA, DUAS DEMÃO, SOBRE FUNDO NIVELADOR BRANCO	m²	123,61	R\$	31,05	R\$	3.838,09	R\$	-	0,00	R\$	-	123,61	R\$	3.838,09	0%
11.1.7	PINTURA COM TINTA ALQUÍDICA DE ACABAMENTO (ESMALTE SINTÉTICO ACETINADO) APLICADA A ROLO OU PINCEL SOBRE SUPERFÍCIES METÁLICAS (EXCETO PERFIL) EXECUTADO EM OBRA (POR DEMÃO). AF_ 01/2020	m²	421,23	R\$	26,77	R\$	11.276,33	R\$	-	0,00	R\$	-	421,23	R\$	11.276,33	0%
11.1.8	PINTURA ESMALTE FOSCO PARA MADEIRA, DUAS DEMÃO, SOBRE FUNDO NIVELADOR BRANCO	m²	12,72	R\$	30,95	R\$	393,68	R\$	-	0,00	R\$	-	12,72	R\$	393,68	0%
11.1.9	PINTURA COM TINTA ALQUÍDICA DE ACABAMENTO (ESMALTE SINTÉTICO ACETINADO) APLICADA A ROLO OU PINCEL SOBRE SUPERFÍCIES METÁLICAS (EXCETO PERFIL) EXECUTADO EM OBRA (POR DEMÃO). AF_ 01/2020	m²	172,13	R\$	26,77	R\$	4.607,92	R\$	-	0,00	R\$	-	172,13	R\$	4.607,92	0%
11.1.10	PINTURA EPOXI, DUAS DEMÃO	m²	101,63	R\$	54,20	R\$	5.508,35	R\$	-	0,00	R\$	-	101,63	R\$	5.508,35	0%
11.1.11	PINTURA COM TINTA ALQUÍDICA DE ACABAMENTO (ESMALTE SINTÉTICO ACETINADO) APLICADA A ROLO OU PINCEL SOBRE SUPERFÍCIES METÁLICAS (EXCETO PERFIL) EXECUTADO EM OBRA (POR DEMÃO). AF_ 01/2020	m²	172,13	R\$	26,77	R\$	4.607,92	R\$	-	0,00	R\$	-	172,13	R\$	4.607,92	0%
11.2	MURETA															
11.2.1	APLICAÇÃO MANUAL DE MASSA ACRÍLICA EM PANOS DE FACHADA SEM PRESENÇA DE VÁOS, DE EDIFÍCIOS DE MÚLTIPLOS PAVIMENTOS, DUAS DEMÃO. AF_ 05/2017	m²	98,05	R\$	20,91	R\$	2.050,23	R\$	-	0,00	R\$	-	98,05	R\$	2.050,23	0%
11.2.2	APLICAÇÃO MANUAL DE PINTURA COM TINTA LÁTEX ACRÍLICA EM PAREDES, DUAS DEMÃO. AF_ 06/2014	m²	98,05	R\$	15,46	R\$	1.515,85	R\$	-	0,00	R\$	-	98,05	R\$	1.515,85	0%
12	INSTALAÇÃO HIDRAULICA															
12.1	TUBULAÇÕES E CONEXÕES DE PVC RÍGIDO															
12.1.1	TUBO, PVC, SOLDÁVEL, DN 20MM, INSTALADO EM RAMAL DE DISTRIBUIÇÃO DE ÁGUA - FORNECIMENTO E INSTALAÇÃO. AF_ 12/2014	M	27,60	R\$	9,10	R\$	251,16	R\$	-	27,60	R\$	-	27,60	R\$	251,16	100%
12.1.2	TUBO, PVC, SOLDÁVEL, DN 25MM, INSTALADO EM PRUMADA DE ÁGUA - FORNECIMENTO E INSTALAÇÃO. AF_ 12/2014	M	166,90	R\$	5,76	R\$	961,34	R\$	-	166,90	R\$	-	166,90	R\$	961,34	100%
12.1.3	TUBO, PVC, SOLDÁVEL, DN 50MM, INSTALADO EM PRUMADA DE ÁGUA - FORNECIMENTO E INSTALAÇÃO. AF_ 12/2014	M	81,05	R\$	20,07	R\$	1.626,67	R\$	-	81,05	R\$	-	81,05	R\$	1.626,67	100%
12.1.4	TUBO, PVC, SOLDÁVEL, DN 60MM, INSTALADO EM PRUMADA DE ÁGUA - FORNECIMENTO E INSTALAÇÃO. AF_ 12/2014	M	11,00	R\$	33,05	R\$	363,55	R\$	-	0,00	R\$	-	11,00	R\$	363,55	0%
12.1.5	TUBO, PVC, SOLDÁVEL, DN 75MM, INSTALADO EM PRUMADA DE ÁGUA - FORNECIMENTO E INSTALAÇÃO. AF_ 12/2014	M	134,60	R\$	54,57	R\$	7.345,12	R\$	-	0,00	R\$	-	134,60	R\$	7.345,12	0%
12.1.6	TUBO, PVC, SOLDÁVEL, DN 85MM, INSTALADO EM PRUMADA DE ÁGUA - FORNECIMENTO E INSTALAÇÃO. AF_ 12/2014	M	54,55	R\$	67,89	R\$	3.703,40	R\$	-	0,00	R\$	-	54,55	R\$	3.703,40	0%
12.1.7	ADAPTADOR COM FLANGES LIVRES, PVC, SOLDÁVEL, DN 32 MM X 1, INSTALADO EM RESERVAÇÃO DE ÁGUA DE EDIFICAÇÃO QUE POSSUA RESERVATÓRIO DE FIBRA/FIBROCIMENTO FORNECIMENTO E INSTALAÇÃO. AF_ 06/2016	UN	3,00	R\$	38,30	R\$	114,90	R\$	-	0,00	R\$	-	3,00	R\$	114,90	0%
12.1.8	ADAPTADOR COM FLANGES LIVRES, PVC, SOLDÁVEL, DN 75 MM X 2 1/2, INSTALADO EM RESERVAÇÃO DE ÁGUA DE EDIFICAÇÃO QUE POSSUA RESERVATÓRIO DE FIBRA/FIBROCIMENTO FORNECIMENTO E INSTALAÇÃO. AF_ 06/2016	UN	6,00	R\$	243,73	R\$	1.462,38	R\$	-	0,00	R\$	-	6,00	R\$	1.462,38	0%
12.1.9	ADAPTADOR COM FLANGES LIVRES, PVC, SOLDÁVEL, DN 85 MM X 3, INSTALADO EM RESERVAÇÃO DE ÁGUA DE EDIFICAÇÃO QUE POSSUA RESERVATÓRIO DE FIBRA/FIBROCIMENTO FORNECIMENTO E INSTALAÇÃO. AF_ 06/2016	UN	2,00	R\$	330,49	R\$	660,98	R\$	-	0,00	R\$	-	2,00	R\$	660,98	0%
12.1.10	ADAPTADOR CURTO COM BOLSAS E ROSCA PARA REGISTRO, PVC, SOLDÁVEL, DN 20MM X 1/2, INSTALADO EM RAMAL DE DISTRIBUIÇÃO DE ÁGUA - FORNECIMENTO E INSTALAÇÃO. AF_ 12/2014	UN	4,00	R\$	4,55	R\$	18,20	R\$	18,20	4,00	R\$	18,20	0,00	R\$	-	100%



12.1.11	ADAPTADOR CURTO COM BOLSA E ROSCA PARA REGISTRO, PVC, SOLDÁVEL, DN 25MM X 3/4", INSTALADO EM PRUMADA DE ÁGUA - FORNECIMENTO E INSTALAÇÃO. AF_12/2014	UN	72,00	R\$	4,32	R\$	311,04	72,00	R\$	311,04	72,00	R\$	311,04	0,00	R\$	-	100%
12.1.12	ADAPTADOR CURTO COM BOLSA E ROSCA PARA REGISTRO, PVC, SOLDÁVEL, DN 50MM X 1 1/2", INSTALADO EM PRUMADA DE ÁGUA - FORNECIMENTO E INSTALAÇÃO. AF_12/2014	UN	40,00	R\$	12,25	R\$	490,00	40,00	R\$	490,00	40,00	R\$	490,00	0,00	R\$	-	100%
12.1.13	ADAPTADOR CURTO COM BOLSA E ROSCA PARA REGISTRO, PVC, SOLDÁVEL, DN 75MM X 2 1/2", INSTALADO EM PRUMADA DE ÁGUA - FORNECIMENTO E INSTALAÇÃO. AF_12/2014	UN	6,00	R\$	34,03	R\$	204,18	0,00	R\$	-	0,00	R\$	-	6,00	R\$	204,18	0%
12.1.14	ADAPTADOR CURTO COM BOLSA E ROSCA PARA REGISTRO, PVC, SOLDÁVEL, DN 86MM X 3", INSTALADO EM PRUMADA DE ÁGUA - FORNECIMENTO E INSTALAÇÃO. AF_12/2014	UN	2,00	R\$	49,86	R\$	99,72	0,00	R\$	-	0,00	R\$	-	2,00	R\$	99,72	0%
12.1.15	LUVIA DE REDUÇÃO, PVC, SOLDÁVEL, DN 160MM X 50MM, INSTALADO EM PRUMADA DE ÁGUA - FORNECIMENTO E INSTALAÇÃO. AF_12/2014	UN	6,00	R\$	22,87	R\$	137,22	6,00	R\$	137,22	6,00	R\$	137,22	0,00	R\$	-	100%
12.1.16	BUCHA REDUÇÃO PVC ROSC. D=2 1/2" X 2" (75X60mm)	UN	2,00	R\$	31,16	R\$	62,32	0,00	R\$	-	0,00	R\$	-	2,00	R\$	62,32	0%
12.1.17	BUCHA REDUÇÃO PVC ROSC. D=3" X 2 1/2" (85X75mm)	UN	4,00	R\$	38,79	R\$	155,16	0,00	R\$	-	0,00	R\$	-	4,00	R\$	155,16	0%
12.1.18	LUVIA DE REDUÇÃO, PVC, SOLDÁVEL, DN 50MM X 25MM, INSTALADO EM PRUMADA DE ÁGUA - FORNECIMENTO E INSTALAÇÃO. AF_12/2014	UN	30,00	R\$	12,81	R\$	384,30	30,00	R\$	384,30	30,00	R\$	384,30	0,00	R\$	-	100%
12.1.19	BUCHA REDUÇÃO PVC ROSC. D=2" X 1 1/2" (60X32mm)	UN	1,00	R\$	14,55	R\$	14,55	1,00	R\$	14,55	1,00	R\$	14,55	0,00	R\$	-	100%
12.1.20	BUCHA REDUÇÃO PVC ROSC. D=2 1/2" X 1 1/2" (75X50mm)	UN	5,00	R\$	29,58	R\$	147,90	0,00	R\$	-	0,00	R\$	-	5,00	R\$	147,90	0%
12.1.21	JOELHO 45 GRAUS, PVC, SOLDÁVEL, DN 25MM, INSTALADO EM PRUMADA DE ÁGUA - FORNECIMENTO E INSTALAÇÃO. AF_12/2014	UN	3,00	R\$	6,17	R\$	18,51	3,00	R\$	18,51	3,00	R\$	18,51	0,00	R\$	-	100%
12.1.22	JOELHO 45 GRAUS, PVC, SOLDÁVEL, DN 50MM, INSTALADO EM PRUMADA DE ÁGUA - FORNECIMENTO E INSTALAÇÃO. AF_12/2014	UN	2,00	R\$	17,92	R\$	35,84	2,00	R\$	35,84	2,00	R\$	35,84	0,00	R\$	-	100%
12.1.23	JOELHO 45 GRAUS, PVC, SOLDÁVEL, DN 75MM, INSTALADO EM PRUMADA DE ÁGUA - FORNECIMENTO E INSTALAÇÃO. AF_12/2014	UN	8,00	R\$	97,39	R\$	779,12	0,00	R\$	-	0,00	R\$	-	8,00	R\$	779,12	0%
12.1.24	JOELHO 90 GRAUS, PVC, SOLDÁVEL, DN 85MM, INSTALADO EM PRUMADA DE ÁGUA - FORNECIMENTO E INSTALAÇÃO. AF_12/2014	UN	2,00	R\$	152,90	R\$	305,80	0,00	R\$	-	0,00	R\$	-	2,00	R\$	305,80	0%
12.1.25	JOELHO 90 GRAUS, PVC, SOLDÁVEL, DN 20MM, INSTALADO EM RAMAL OU SUB-RAMAL DE ÁGUA - FORNECIMENTO E INSTALAÇÃO. AF_12/2014	UN	4,00	R\$	8,61	R\$	34,04	4,00	R\$	34,04	4,00	R\$	34,04	0,00	R\$	-	100%
12.1.26	JOELHO 90 GRAUS, PVC, SOLDÁVEL, DN 25MM, INSTALADO EM RAMAL OU SUB-RAMAL DE ÁGUA - FORNECIMENTO E INSTALAÇÃO. AF_12/2014	UN	88,00	R\$	10,11	R\$	889,68	88,00	R\$	889,68	88,00	R\$	889,68	0,00	R\$	-	100%
12.1.27	JOELHO 90 GRAUS, PVC, SOLDÁVEL, DN 50MM, INSTALADO EM PRUMADA DE ÁGUA - FORNECIMENTO E INSTALAÇÃO. AF_12/2014	UN	28,00	R\$	15,70	R\$	439,60	28,00	R\$	439,60	28,00	R\$	439,60	0,00	R\$	-	100%
12.1.28	JOELHO 90 GRAUS, PVC, SOLDÁVEL, DN 60MM, INSTALADO EM PRUMADA DE ÁGUA - FORNECIMENTO E INSTALAÇÃO. AF_12/2014	UN	4,00	R\$	41,29	R\$	165,16	4,00	R\$	165,16	4,00	R\$	165,16	0,00	R\$	-	100%
12.1.29	CURVA 45 GRAUS, PVC, SOLDÁVEL, DN 75MM, INSTALADO EM PRUMADA DE ÁGUA - FORNECIMENTO E INSTALAÇÃO. AF_12/2014	UN	26,00	R\$	54,56	R\$	1.418,56	0,00	R\$	-	0,00	R\$	-	26,00	R\$	1.418,56	0%
12.1.30	JOELHO 90 GRAUS, PVC, SOLDÁVEL, DN 85MM, INSTALADO EM PRUMADA DE ÁGUA - FORNECIMENTO E INSTALAÇÃO. AF_12/2014	UN	6,00	R\$	152,90	R\$	917,40	0,00	R\$	-	0,00	R\$	-	6,00	R\$	917,40	0%
12.1.31	JOELHO 90 GRAUS COM BUCHA DE LATAO, PVC, SOLDÁVEL, DN 25MM, X 1/2", INSTALADO EM RAMAL OU SUB-RAMAL DE ÁGUA - FORNECIMENTO E INSTALAÇÃO. AF_12/2014	UN	47,00	R\$	16,87	R\$	792,89	47,00	R\$	792,89	47,00	R\$	792,89	0,00	R\$	-	100%
12.1.32	JOELHO 90 GRAUS COM BUCHA DE LATAO, PVC, SOLDÁVEL, DN 25MM, X 1/2", INSTALADO EM RAMAL OU SUB-RAMAL DE ÁGUA - FORNECIMENTO E INSTALAÇÃO. AF_12/2014	UN	12,00	R\$	16,87	R\$	202,44	12,00	R\$	202,44	12,00	R\$	202,44	0,00	R\$	-	100%
12.1.33	TE, PVC, SOLDÁVEL, DN 25MM, INSTALADO EM RAMAL OU SUB-RAMAL DE ÁGUA - FORNECIMENTO E INSTALAÇÃO. AF_12/2014	UN	17,00	R\$	14,05	R\$	238,85	17,00	R\$	238,85	17,00	R\$	238,85	0,00	R\$	-	100%
12.1.34	TE, PVC, SOLDÁVEL, DN 50MM, INSTALADO EM PRUMADA DE ÁGUA - FORNECIMENTO E INSTALAÇÃO. AF_12/2014	UN	14,00	R\$	24,64	R\$	344,96	14,00	R\$	344,96	14,00	R\$	344,96	0,00	R\$	-	100%
12.1.35	TE, PVC, SOLDÁVEL, DN 75MM, INSTALADO EM PRUMADA DE ÁGUA - FORNECIMENTO E INSTALAÇÃO. AF_12/2014	UN	7,00	R\$	96,69	R\$	676,83	0,00	R\$	-	0,00	R\$	-	7,00	R\$	676,83	0%
12.1.36	TE, PVC, SOLDÁVEL, DN 85MM, INSTALADO EM PRUMADA DE ÁGUA - FORNECIMENTO E INSTALAÇÃO. AF_12/2014	UN	4,00	R\$	148,06	R\$	592,24	0,00	R\$	-	0,00	R\$	-	4,00	R\$	592,24	0%
12.1.37	TE DE REDUÇÃO, PVC, SOLDÁVEL, DN 50MM X 25MM, INSTALADO EM PRUMADA DE ÁGUA - FORNECIMENTO E INSTALAÇÃO. AF_12/2014	UN	10,00	R\$	23,16	R\$	231,60	10,00	R\$	231,60	10,00	R\$	231,60	0,00	R\$	-	100%
12.1.38	TE DE REDUÇÃO, PVC, SOLDÁVEL, DN 75MM X 50MM, INSTALADO EM PRUMADA DE ÁGUA - FORNECIMENTO E INSTALAÇÃO. AF_12/2014	UN	2,00	R\$	83,40	R\$	166,80	0,00	R\$	-	0,00	R\$	-	2,00	R\$	166,80	0%

Tony Fenix Andrade  
Engenheiro Civil  
CREA-BA: 052.066.77.8



12.1.33	TE DE REDUÇÃO, PVC, SOLDÁVEL, DN 75MM X 50MM, INSTALADO EM PRUMADA DE ÁGUA - FORNECIMENTO E INSTALAÇÃO. AF_12/2014	UN	13,00	R\$	83,40	R\$	1.084,20	R\$	-	R\$	0,00	R\$	-	13,00	R\$	1.084,20	0%
12.1.40	TE DE REDUÇÃO, PVC, SOLDÁVEL, DN 75MM X 50MM, INSTALADO EM PRUMADA DE ÁGUA - FORNECIMENTO E INSTALAÇÃO. AF_12/2014	UN	3,00	R\$	83,40	R\$	250,20	R\$	-	R\$	0,00	R\$	-	3,00	R\$	250,20	0%
12.1.41	TE COM BUCHA DE LATÃO NA BOLSA CENTRAL, PVC, SOLDÁVEL, DN 25MM X 3/4", INSTALADO EM RAMAL OU SUB-RAMAL DE ÁGUA - FORNECIMENTO E INSTALAÇÃO. AF_03/2015	UN	9,00	R\$	26,28	R\$	236,52	R\$	-	R\$	9,00	R\$	236,52	0,00	R\$	-	100%
12.1.42	TE COM BUCHA DE LATÃO NA BOLSA CENTRAL, PVC, SOLDÁVEL, DN 25MM X 3/4", INSTALADO EM RAMAL OU SUB-RAMAL DE ÁGUA - FORNECIMENTO E INSTALAÇÃO. AF_03/2015	UN	8,00	R\$	26,28	R\$	210,24	R\$	-	R\$	8,00	R\$	210,24	0,00	R\$	-	100%
12.2	TUBULAÇÕES E CONEXÕES - METAIS																
12.2.1	REGISTRO DE GAVETA BRUTO, LATÃO, ROSCÁVEL, 2 1/2" - FORNECIMENTO E INSTALAÇÃO. AF_08/2021	UN	3,00	R\$	289,97	R\$	869,91	R\$	-	R\$	0,00	R\$	-	3,00	R\$	869,91	0%
12.2.2	REGISTRO DE GAVETA BRUTO, LATÃO, ROSCÁVEL, 3" - FORNECIMENTO E INSTALAÇÃO. AF_08/2021	UN	1,00	R\$	352,10	R\$	352,10	R\$	-	R\$	0,00	R\$	-	1,00	R\$	352,10	0%
12.2.3	REGISTRO DE GAVETA BRUTO, LATÃO, ROSCÁVEL, 1 1/2", COM ACABAMENTO E CANOPLA CROMADOS - FORNECIMENTO E INSTALAÇÃO. AF_08/2021	UN	2,00	R\$	83,01	R\$	166,02	R\$	166,02	R\$	2,00	R\$	166,02	0,00	R\$	-	100%
12.2.4	REGISTRO DE GAVETA BRUTO, LATÃO, ROSCÁVEL, 1 1/2", COM ACABAMENTO E CANOPLA CROMADOS - FORNECIMENTO E INSTALAÇÃO. AF_08/2021	UN	8,00	R\$	167,14	R\$	1.337,12	R\$	668,56	R\$	4,00	R\$	668,56	4,00	R\$	668,56	50%
12.2.5	REGISTRO DE GAVETA BRUTO, LATÃO, ROSCÁVEL, 3/4", COM ACABAMENTO E CANOPLA CROMADOS - FORNECIMENTO E INSTALAÇÃO. AF_08/2021	UN	30,00	R\$	94,47	R\$	2.834,10	R\$	944,70	R\$	10,00	R\$	944,70	20,00	R\$	1.889,40	33%
12.2.6	REGISTRO DE PRESSÃO BRUTO, LATÃO, ROSCÁVEL, 3/4", COM ACABAMENTO E CANOPLA CROMADOS - FORNECIMENTO E INSTALAÇÃO. AF_08/2021	UN	6,00	R\$	89,77	R\$	538,82	R\$	89,77	R\$	1,00	R\$	89,77	5,00	R\$	448,85	17%
13	DRENAGEM DE ÁGUAS PLUVIAIS																
13.1	TUBULAÇÕES E CONEXÕES DE PVC																
13.1.1	TUBO PVC, SERIE NORMAL, ESGOTO PREDIAL, DN 100 MM, FORNECIDO E INSTALADO EM SUBCOLETOR AEREO DE ESGOTO SANITÁRIO. AF_12/2014	M	246,60	R\$	34,17	R\$	8.426,32	R\$	-	R\$	246,60	R\$	8.426,32	0,00	R\$	-	100%
13.1.2	TUBO PVC, SERIE NORMAL, ESGOTO PREDIAL, DN 150 MM, FORNECIDO E INSTALADO EM SUBCOLETOR AEREO DE ESGOTO SANITÁRIO. AF_12/2014	M	3,00	R\$	66,60	R\$	199,80	R\$	-	R\$	3,00	R\$	199,80	0,00	R\$	-	100%
13.1.3	JOELHO 45 GRAUS, PVC, SERIE NORMAL, ESGOTO PREDIAL, DN 100 MM, JUNTA ELÁSTICA, FORNECIDO E INSTALADO EM RAMAL DE DESCARGA OU RAMAL DE ESGOTO SANITÁRIO. AF_12/2014	UN	11,00	R\$	27,17	R\$	298,87	R\$	-	R\$	11,00	R\$	298,87	0,00	R\$	-	100%
13.1.4	JOELHO 90 GRAUS, PVC, SERIE NORMAL, ESGOTO PREDIAL, DN 100 MM, JUNTA ELÁSTICA, FORNECIDO E INSTALADO EM RAMAL DE DESCARGA OU RAMAL DE ESGOTO SANITÁRIO. AF_12/2014	UN	47,00	R\$	27,24	R\$	1.280,28	R\$	-	R\$	47,00	R\$	1.280,28	0,00	R\$	-	100%
13.1.5	JUNÇÃO SIMPLES, PVC, SERIE R, ÁGUA PLUVIAL, DN 100 X 100 MM, JUNTA ELÁSTICA, FORNECIDO E INSTALADO EM RAMAL DE ENCAMINHAMENTO. AF_12/2014	UN	4,00	R\$	83,82	R\$	335,28	R\$	-	R\$	4,00	R\$	335,28	0,00	R\$	-	100%
13.1.6	TÉ DE INSPEÇÃO PVC, SERIE R, ÁGUA PLUVIAL, DN 100 MM, JUNTA ELÁSTICA, FORNECIDO E INSTALADO EM CONDUTORES VERTICAIS DE ÁGUAS PLUVIAIS. AF_12/2014	UN	1,00	R\$	66,37	R\$	66,37	R\$	-	R\$	1,00	R\$	66,37	0,00	R\$	-	100%
13.2	ACESSÓRIOS																
13.2.1	Ralo hemisférico em P. tipo abacaxi Ø 100mm	un	11,00	R\$	46,01	R\$	506,11	R\$	-	R\$	0,00	R\$	-	11,00	R\$	506,11	0%
13.2.2	CAIXA DE ÁREA 60X60X40CM EM ALVENARIA - EXECUÇÃO	UN	9,00	R\$	119,80	R\$	1.078,20	R\$	-	R\$	0,00	R\$	-	9,00	R\$	1.078,20	0%
14	INSTALAÇÃO SANITÁRIA																
14.1	TUBO PVC, SERIE NORMAL, ESGOTO PREDIAL, DN 100 MM, FORNECIDO E INSTALADO EM RAMAL DE DESCARGA OU RAMAL DE ESGOTO SANITÁRIO. AF_12/2014	M	149,30	R\$	63,86	R\$	9.549,23	R\$	-	R\$	149,30	R\$	9.549,23	0,00	R\$	-	100%
14.2	TUBO PVC, SERIE NORMAL, ESGOTO PREDIAL, DN 40 MM, FORNECIDO E INSTALADO EM RAMAL DE DESCARGA OU RAMAL DE ESGOTO SANITÁRIO. AF_12/2014	M	115,30	R\$	22,59	R\$	2.581,57	R\$	-	R\$	115,30	R\$	2.581,57	0,00	R\$	-	100%
14.3	TUBO PVC, SERIE NORMAL, ESGOTO PREDIAL, DN 50 MM, FORNECIDO E INSTALADO EM RAMAL DE DESCARGA OU RAMAL DE ESGOTO SANITÁRIO. AF_12/2014	M	173,10	R\$	32,96	R\$	5.705,38	R\$	-	R\$	173,10	R\$	5.705,38	0,00	R\$	-	100%
14.4	TUBO PVC, SERIE R, ÁGUA PLUVIAL, DN 75 MM, FORNECIDO E INSTALADO EM RAMAL DE ENCAMINHAMENTO. AF_12/2014	M	69,55	R\$	46,59	R\$	3.240,33	R\$	-	R\$	0,00	R\$	-	69,55	R\$	3.240,33	0%



14.6	JOELHO 45 GRAUS, PVC, SERIE NORMAL, ESGOTO PREDIAL, DN 100 MM, JUNTA ELÁSTICA, FORNECIDO E INSTALADO EM RAMAL DE DESCARGA OU RAMAL DE ESGOTO SANITÁRIO, AF_12/2014	UN	6,00	R\$ 27,17	R\$ 163,02	R\$ -	6,00	R\$ 163,02	0,00	R\$ -	100%
14.7	JOELHO 45 GRAUS, PVC, SERIE NORMAL, ESGOTO PREDIAL, DN 75 MM, JUNTA ELÁSTICA, FORNECIDO E INSTALADO EM RAMAL DE DESCARGA OU RAMAL DE ESGOTO SANITÁRIO, AF_12/2014	UN	9,00	R\$ 22,00	R\$ 198,00	R\$ -	9,00	R\$ 198,00	0,00	R\$ -	100%
14.8	JOELHO 45 GRAUS, PVC, SERIE NORMAL, ESGOTO PREDIAL, DN 50 MM, JUNTA ELÁSTICA, FORNECIDO E INSTALADO EM RAMAL DE DESCARGA OU RAMAL DE ESGOTO SANITÁRIO, AF_12/2014	UN	31,00	R\$ 12,88	R\$ 399,28	R\$ -	31,00	R\$ 399,28	0,00	R\$ -	100%
14.9	JOELHO 45 GRAUS, PVC, SERIE NORMAL, ESGOTO PREDIAL, DN 40 MM, JUNTA SOLDÁVEL, FORNECIDO E INSTALADO EM RAMAL DE DESCARGA OU RAMAL DE ESGOTO SANITÁRIO, AF_12/2014	UN	32,00	R\$ 8,32	R\$ 266,24	R\$ -	32,00	R\$ 266,24	0,00	R\$ -	100%
14.10	JOELHO 90 GRAUS, PVC, SERIE NORMAL, ESGOTO PREDIAL, DN 100 MM, JUNTA ELÁSTICA, FORNECIDO E INSTALADO EM RAMAL DE DESCARGA OU RAMAL DE ESGOTO SANITÁRIO, AF_12/2014	UN	12,00	R\$ 27,24	R\$ 326,88	R\$ -	12,00	R\$ 326,88	0,00	R\$ -	100%
14.11	JOELHO 90 GRAUS, PVC, SERIE R, ÁGUA PLUVIAL, DN 75 MM, JUNTA ELÁSTICA, FORNECIDO E INSTALADO EM RAMAL DE ENCAMINHAMENTO, AF_12/2014	UN	28,00	R\$ 31,14	R\$ 871,92	R\$ -	0,00	R\$ -	28,00	R\$ 871,92	0%
14.12	JOELHO 90 GRAUS, PVC, SERIE NORMAL, ESGOTO PREDIAL, DN 50 MM, JUNTA ELÁSTICA, FORNECIDO E INSTALADO EM RAMAL DE DESCARGA OU RAMAL DE ESGOTO SANITÁRIO, AF_12/2014	UN	18,00	R\$ 12,21	R\$ 219,78	R\$ -	18,00	R\$ 219,78	0,00	R\$ -	100%
14.13	JOELHO 90 GRAUS, PVC, SERIE NORMAL, ESGOTO PREDIAL, DN 40 MM, JUNTA SOLDÁVEL, FORNECIDO E INSTALADO EM RAMAL DE DESCARGA OU RAMAL DE ESGOTO SANITÁRIO, AF_12/2014	UN	106,00	R\$ 11,18	R\$ 1.185,08	R\$ -	106,00	R\$ 1.185,08	0,00	R\$ -	100%
14.14	JUNÇÃO SIMPLES, PVC, SERIE R, ÁGUA PLUVIAL, DN 100 X 75 MM, JUNTA ELÁSTICA, FORNECIDO E INSTALADO EM RAMAL DE ENCAMINHAMENTO, AF_12/2014	UN	14,00	R\$ 79,22	R\$ 1.109,08	R\$ -	14,00	R\$ 1.109,08	0,00	R\$ -	100%
14.15	JUNÇÃO SIMPLES, PVC, SERIE NORMAL, ESGOTO PREDIAL, DN 100 X 100 MM, JUNTA ELÁSTICA, FORNECIDO E INSTALADO EM SUBCOLLETOR AEREO DE ESGOTO SANITÁRIO, AF_12/2014	UN	8,00	R\$ 50,31	R\$ 402,48	R\$ -	8,00	R\$ 402,48	0,00	R\$ -	100%
14.16	JUNÇÃO SIMPLES, PVC, SERIE R, ÁGUA PLUVIAL, DN 75 X 75 MM, JUNTA ELÁSTICA, FORNECIDO E INSTALADO EM CONDUTORES VERTICAIS DE ÁGUAS PLUVIAIS, AF_12/2014	UN	1,00	R\$ 53,33	R\$ 53,33	R\$ -	1,00	R\$ 53,33	0,00	R\$ -	100%
14.17	JUNÇÃO SIMPLES, PVC, SERIE NORMAL, ESGOTO PREDIAL, DN 50 X 50 MM, JUNTA ELÁSTICA, FORNECIDO E INSTALADO EM RAMAL DE DESCARGA OU RAMAL DE ESGOTO SANITÁRIO, AF_12/2014	UN	9,00	R\$ 23,79	R\$ 214,11	R\$ -	9,00	R\$ 214,11	0,00	R\$ -	100%
14.18	REDUÇÃO EXCÊNTRICA, PVC, SERIE R, ÁGUA PLUVIAL, DN 100 X 75 MM, JUNTA ELÁSTICA, FORNECIDO E INSTALADO EM RAMAL DE ENCAMINHAMENTO, AF_12/2014	UN	1,00	R\$ 29,99	R\$ 29,99	R\$ -	1,00	R\$ 29,99	0,00	R\$ -	100%
14.19	TÊ, PVC, SERIE R, ÁGUA PLUVIAL, DN 100 X 75 MM, JUNTA ELÁSTICA, FORNECIDO E INSTALADO EM CONDUTORES VERTICAIS DE ÁGUAS PLUVIAIS, AF_12/2014	UN	4,00	R\$ 66,93	R\$ 267,72	R\$ -	4,00	R\$ 267,72	0,00	R\$ -	100%
14.20	TÊ, PVC, SERIE R, ÁGUA PLUVIAL, DN 100 X 75 MM, JUNTA ELÁSTICA, FORNECIDO E INSTALADO EM CONDUTORES VERTICAIS DE ÁGUAS PLUVIAIS, AF_12/2014	UN	12,00	R\$ 66,93	R\$ 803,16	R\$ -	12,00	R\$ 803,16	0,00	R\$ -	100%
14.21	TÊ, PVC, SERIE NORMAL, ESGOTO PREDIAL, DN 50 X 50 MM, JUNTA ELÁSTICA, FORNECIDO E INSTALADO EM RAMAL DE DESCARGA OU RAMAL DE ESGOTO SANITÁRIO, AF_12/2014	UN	13,00	R\$ 21,85	R\$ 284,05	R\$ -	13,00	R\$ 284,05	0,00	R\$ -	100%
14.22	TÊ, PVC, SERIE R, ÁGUA PLUVIAL, DN 75 X 75 MM, JUNTA ELÁSTICA, FORNECIDO E INSTALADO EM CONDUTORES VERTICAIS DE ÁGUAS PLUVIAIS, AF_12/2014	UN	1,00	R\$ 45,47	R\$ 45,47	R\$ -	1,00	R\$ 45,47	0,00	R\$ -	100%
14.23	TÊ, PVC, SOLDÁVEL, DN 40MM, INSTALADO EM PRUMADA DE ÁGUA - FORNECIMENTO E INSTALAÇÃO, AF_12/2014	UN	12,00	R\$ 20,53	R\$ 246,36	R\$ -	12,00	R\$ 246,36	0,00	R\$ -	100%
14.24	CAIXA SIFONADA, PVC, DN 100 X 100 X 50 MM, JUNTA ELÁSTICA, FORNECIDA E INSTALADA EM RAMAL DE DESCARGA OU EM RAMAL DE ESGOTO SANITÁRIO, AF_12/2014	UN	19,00	R\$ 37,66	R\$ 715,54	R\$ 19,00	19,00	R\$ 715,54	0,00	R\$ -	0%
14.25	CAIXA DE GORDURA SIMPLES, CIRCULAR, EM CONCRETO PRÉ-MOLDADO, DIÂMETRO INTERNO = 0,4 M, ALTURA INTERNA = 0,4 M, AF_12/2020	UN	4,00	R\$ 179,93	R\$ 719,72	R\$ -	0,00	R\$ -	4,00	R\$ 719,72	100%
14.26	CAIXA DE INSPEÇÃO EM CONCRETO PRÉ-MOLDADO DN 60CM COM TAMPA HF 60CM - FORNECIMENTO E INSTALAÇÃO	UN	12,00	R\$ 314,08	R\$ 3.768,96	R\$ -	12,00	R\$ 3.768,96	0,00	R\$ -	100%
14.27	RALO SECO, PVC, DN 100 X 40 MM, JUNTA SOLDÁVEL, FORNECIDO E INSTALADO EM RAMAL DE DESCARGA OU EM RAMAL DE ESGOTO SANITÁRIO, AF_12/2014	UN	15,00	R\$ 12,14	R\$ 182,10	R\$ -	0,00	R\$ -	15,00	R\$ 182,10	0%

Tony Felix Andrade  
Engenheiro Civil  
CREA-BA: 052.066.677.8







15.27	BARRA DE APOIO RETA, EM AÇO INOX POLIDO, COMPRIMENTO 70 CM, FIXADA NA PAREDE - FORNECIMENTO E INSTALAÇÃO. AF_01/2020	UN	5,00	R\$ 349,21	R\$ 1.746,05	R\$ -	0,00	R\$ -	5,00	R\$ 1.746,05	0%
15.28	BARRA DE APOIO RETA, EM AÇO INOX POLIDO, COMPRIMENTO 60CM, FIXADA NA PAREDE - FORNECIMENTO E INSTALAÇÃO. AF_01/2020	UN	9,00	R\$ 332,16	R\$ 2.989,44	R\$ -	0,00	R\$ -	9,00	R\$ 2.989,44	0%
15.29	BANCO ARTICULADO, EM AÇO INOX, PARA PCD, FIXADO NA PAREDE - FORNECIMENTO E INSTALAÇÃO. AF_01/2020	UN	1,00	R\$ 1.027,87	R\$ 1.027,87	R\$ -	0,00	R\$ -	1,00	R\$ 1.027,87	0%
16	INSTALAÇÃO DE GÁS COMBUSTÍVEL										
16.1	CONCRETO FCK = 20MPA, TRAÇO 1:2:7,3 (EM MASSA SECA DE CIMENTO/AREIA MÉDIA/BRITA 1) - PREPARO MECÂNICO COM BETONEIRA 600 L. AF_05/2021	m²	1,14	R\$ 482,23	R\$ 549,74	R\$ -	0,00	R\$ -	1,14	R\$ 549,74	0%
16.2	PORTA EM ALUMÍNIO DE ABRIR TIPO VENEZIANA COM GUARNIÇÃO, FIXAÇÃO COM PARAFUSOS - FORNECIMENTO E INSTALAÇÃO. AF_12/2019	m²	0,24	R\$ 638,33	R\$ 153,20	R\$ -	0,00	R\$ -	0,24	R\$ 153,20	0%
16.3	TUBO DE AÇO GALVANIZADO COM COSTURA, CLASSE MÉDIA, CONEXÃO ROSQUEADA, DN 20 (3/4"), INSTALADO EM RAMAIS E SUB-RAMAIS DE GÁS - FORNECIMENTO E INSTALAÇÃO. AF_10/2020	M	37,60	R\$ 50,37	R\$ 1.893,91	R\$ -	0,00	R\$ -	37,60	R\$ 1.893,91	0%
16.4	ENVELHO DE CONCRETO P/PROTEÇÃO DE TUBO PVC ENTERRADO	M	37,60	R\$ 18,46	R\$ 694,10	R\$ -	0,00	R\$ -	37,60	R\$ 694,10	0%
16.5	Fita anticorrosiva	Un	4,00	R\$ 8,20	R\$ 32,80	R\$ -	0,00	R\$ -	4,00	R\$ 32,80	0%
16.6	REGULADOR 1º ESTÁGIO COM MANÔMETRO - FORNECIMENTO E INSTALAÇÃO	un	1,00	R\$ 159,05	R\$ 159,05	R\$ -	0,00	R\$ -	1,00	R\$ 159,05	0%
16.7	REGULADOR 2º ESTÁGIO COM REGISTRO	un	2,00	R\$ 45,98	R\$ 91,96	R\$ -	0,00	R\$ -	2,00	R\$ 91,96	0%
16.8	INSTALAÇÃO BÁSICA PARA ABRIGO DE GÁS (CAPACIDADE 2 CILINDROS GLP DE 45KG) - FORNECIMENTO E INSTALAÇÃO	un	1,00	R\$ 408,53	R\$ 408,53	R\$ -	0,00	R\$ -	1,00	R\$ 408,53	0%
16.8.2	Placa de proibido fumar.	Un	1,00	R\$ 76,94	R\$ 76,94	R\$ -	0,00	R\$ -	1,00	R\$ 76,94	0%
16.8.3	Placa de perigo inflamável	Un	1,00	R\$ 76,94	R\$ 76,94	R\$ -	0,00	R\$ -	1,00	R\$ 76,94	0%
17	SISTEMA DE PROTEÇÃO CONTRA INCÊNDIO										
17.1	EXTINTOR DE 20KG - FORNECIMENTO E INSTALAÇÃO	UN	6,00	R\$ 227,04	R\$ 1.362,24	R\$ -	0,00	R\$ -	6,00	R\$ 1.362,24	0%
17.2	EXTINTOR DE CO2 6KG - FORNECIMENTO E INSTALAÇÃO	UN	2,00	R\$ 761,41	R\$ 1.522,82	R\$ -	0,00	R\$ -	2,00	R\$ 1.522,82	0%
17.3	JOELHO 90 GRAUS, EM FERRO GALVANIZADO, DN 65 (2 1/2"), CONEXÃO ROSQUEADA, INSTALADO EM PRUMADAS - FORNECIMENTO E INSTALAÇÃO. AF_10/2020	UN	7,00	R\$ 132,05	R\$ 924,35	R\$ -	0,00	R\$ -	7,00	R\$ 924,35	0%
17.4	JOELHO 45 GRAUS, EM FERRO GALVANIZADO, DN 65 (2 1/2"), CONEXÃO ROSQUEADA, INSTALADO EM PRUMADAS - FORNECIMENTO E INSTALAÇÃO. AF_10/2020	UN	1,00	R\$ 140,35	R\$ 140,35	R\$ -	0,00	R\$ -	1,00	R\$ 140,35	0%
17.5	NIPLE EM FERRO GALVANIZADO, DN 65 (2 1/2"), CONEXÃO ROSQUEADA, INSTALADO EM REDE DE ALIMENTAÇÃO PARA HIDRANTE - FORNECIMENTO E INSTALAÇÃO. AF_10/2020	UN	2,00	R\$ 84,55	R\$ 169,10	R\$ -	0,00	R\$ -	2,00	R\$ 169,10	0%
17.6	TÊ, EM FERRO GALVANIZADO, CONEXÃO ROSQUEADA, DN 65 (2 1/2"), INSTALADO EM REDE DE ALIMENTAÇÃO PARA HIDRANTE - FORNECIMENTO E INSTALAÇÃO. AF_10/2020	UN	4,00	R\$ 183,90	R\$ 735,60	R\$ -	0,00	R\$ -	4,00	R\$ 735,60	0%
17.7	TUBO DE AÇO GALVANIZADO, COM COSTURA, CLASSE MÉDIA, DN 65 (2 1/2"), CONEXÃO ROSQUEADA, INSTALADO EM REDE DE ALIMENTAÇÃO PARA HIDRANTE - FORNECIMENTO E INSTALAÇÃO. AF_10/2020	M	63,00	R\$ 147,13	R\$ 9.269,19	R\$ -	0,00	R\$ -	63,00	R\$ 9.269,19	0%
17.8	ABRIGO PARA HIDRANTE 90X60X17CM, COM REGISTRO GLOBO ANGULAR 45 GRAUS 2 1/2", ADAPTADOR STORZ 2 1/2", MANGUEIRA DE INCÊNDIO 20M, REDUÇÃO 2 1/2" X 1 1/2" E ESGUICHO EM LATÃO 1 1/2" - FORNECIMENTO E INSTALAÇÃO. AF_10/2020	UN	2,00	R\$ 1.525,01	R\$ 3.050,02	R\$ -	0,00	R\$ -	2,00	R\$ 3.050,02	0%
17.9	TAMPAO FOFO PI CAIXA RTI PADRAO TELEBRAS COMPLETO - FORNECIMENTO E INSTALACAO	UN	1,00	R\$ 370,36	R\$ 370,36	R\$ -	0,00	R\$ -	1,00	R\$ 370,36	0%
17.10	REGISTRO DE GAVETA BRUTO, LATÃO, ROSCÁVEL, 2 1/2" - FORNECIMENTO E INSTALAÇÃO. AF_08/2021	UN	5,00	R\$ 289,97	R\$ 1.449,85	R\$ -	0,00	R\$ -	5,00	R\$ 1.449,85	0%
17.11	VALVULA DE RETENÇÃO VERTICAL DE BRONZE, ROSCÁVEL, 2" - FORNECIMENTO E INSTALAÇÃO. AF_08/2021	UN	3,00	R\$ 191,86	R\$ 575,58	R\$ -	0,00	R\$ -	3,00	R\$ 575,58	0%
17.12	UNIÃO, EM FERRO GALVANIZADO, DN 65 (2 1/2"), CONEXÃO ROSQUEADA, INSTALADO EM REDE DE ALIMENTAÇÃO PARA HIDRANTE - FORNECIMENTO E INSTALAÇÃO. AF_10/2020	UN	4,00	R\$ 179,17	R\$ 716,68	R\$ -	0,00	R\$ -	4,00	R\$ 716,68	0%
17.13	LUMINARIA DE EMERGÊNCIA, COM 30 LÂMPADAS LED DE 2 W, SEM REATOR - FORNECIMENTO E INSTALAÇÃO. AF_02/2020	UN	36,00	R\$ 24,70	R\$ 889,20	R\$ -	0,00	R\$ -	36,00	R\$ 889,20	0%



17.14	SINALIZAÇÃO HORIZONTAL COM TINTA RETRORREFLETIVA A BASE DE RESINA ACRILICA COM MICROESFERAS DE VIDRO Bomba para incêndio, a diesel 105 cv, recalque/sucção de 2", vazão max. de 36.00 m³/h, 11mmx-08 m.c.a	m²	10,00	R\$ 18,46	R\$ 184,60	R\$ -	R\$ -	R\$ -	10,00	R\$ 184,60	0%
17.15	ALARME SONOROVISUAL, SIRENE 120 dB, COM ACIONADOR MANUAL, ALIMENTAÇÃO 220 VAC - INSTALADO	un	1,00	R\$ 2.826,84	R\$ 2.826,84	R\$ -	R\$ -	R\$ -	1,00	R\$ 2.826,84	0%
17.16	ALARME SONOROVISUAL, SIRENE 120 dB, COM ACIONADOR MANUAL, ALIMENTAÇÃO 220 VAC - INSTALADO	UN	1,00	R\$ 219,18	R\$ 219,18	R\$ -	R\$ -	R\$ -	1,00	R\$ 219,18	0%
17.17	ALARME SONOROVISUAL, SIRENE 120 dB, COM ACIONADOR MANUAL, ALIMENTAÇÃO 220 VAC - INSTALADO	UN	2,00	R\$ 219,18	R\$ 438,36	R\$ -	R\$ -	R\$ -	2,00	R\$ 438,36	0%
17.18	Placa de sinalização de segurança contra incêndio, fotoluminescente, retangular, *20 x 40" cm, em pvc *2" mm anti-chamas (símbolos, cores e pictogramas conforme nbr 13434)	Un	34,00	R\$ 27,31	R\$ 928,54	R\$ -	R\$ -	R\$ -	34,00	R\$ 928,54	0%
18	<b>INSTALAÇÃO ELÉTRICA - 220V</b>										
18.1	<b>CENTRO DE DISTRIBUIÇÃO</b>										
18.1.1	QUADRO DE DISTRIBUIÇÃO DE ENERGIA EM CHAPA DE AÇO GALVANIZADO, PARA 12 DISJUNTORES TERMOMAGNETICOS MONOPOLARES, COM BARRAMENTO TRIFASICO E NEUTRO - FORNECIMENTO E INSTALACAO	UN	1,00	R\$ 597,68	R\$ 597,68	R\$ -	R\$ -	R\$ -	1,00	R\$ 597,68	0%
18.1.2	QUADRO DE DISTRIBUIÇÃO DE ENERGIA DE EMBUTIR, EM CHAPA METALICA, PARA 18 DISJUNTORES TERMOMAGNETICOS MONOPOLARES, COM BARRAMENTO TRIFASICO E NEUTRO, FORNECIMENTO E INSTALACAO	UN	2,00	R\$ 769,98	R\$ 1.539,96	R\$ -	R\$ -	R\$ -	2,00	R\$ 1.539,96	0%
18.1.3	QUADRO DE DISTRIBUIÇÃO DE ENERGIA DE EMBUTIR, EM CHAPA METALICA, PARA 24 DISJUNTORES TERMOMAGNETICOS MONOPOLARES, COM BARRAMENTO TRIFASICO E NEUTRO, FORNECIMENTO E INSTALACAO	UN	3,00	R\$ 883,24	R\$ 2.649,72	R\$ -	R\$ -	R\$ -	3,00	R\$ 2.649,72	67%
18.1.4	QUADRO DE MEDIÇÃO PADRÃO COELCE - PADRÃO POPULAR	UN	1,00	R\$ 99,54	R\$ 99,54	R\$ -	R\$ -	R\$ -	1,00	R\$ 99,54	0%
18.2	<b>DISJUNTORES</b>										
18.2.1	DISJUNTOR MONOPOLAR TIPO DIN, CORRENTE NOMINAL DE 10A - FORNECIMENTO E INSTALACAO, AF_ 10/2020	UN	66,00	R\$ 11,69	R\$ 771,54	R\$ -	R\$ -	R\$ -	66,00	R\$ 771,54	0%
18.2.2	DISJUNTOR MONOPOLAR TIPO DIN, CORRENTE NOMINAL DE 16A - FORNECIMENTO E INSTALACAO, AF_ 10/2020	UN	3,00	R\$ 12,39	R\$ 37,17	R\$ -	R\$ -	R\$ -	3,00	R\$ 37,17	0%
18.2.3	DISJUNTOR MONOPOLAR TIPO DIN, CORRENTE NOMINAL DE 16A - FORNECIMENTO E INSTALACAO, AF_ 10/2020	UN	2,00	R\$ 12,39	R\$ 24,78	R\$ -	R\$ -	R\$ -	2,00	R\$ 24,78	0%
18.2.4	DISJUNTOR MONOPOLAR TIPO DIN, CORRENTE NOMINAL DE 20A - FORNECIMENTO E INSTALACAO, AF_ 10/2020	UN	16,00	R\$ 13,67	R\$ 218,72	R\$ -	R\$ -	R\$ -	16,00	R\$ 218,72	0%
18.2.5	DISJUNTOR MONOPOLAR TIPO DIN, CORRENTE NOMINAL DE 32A - FORNECIMENTO E INSTALACAO, AF_ 10/2020	UN	4,00	R\$ 15,23	R\$ 60,92	R\$ -	R\$ -	R\$ -	4,00	R\$ 60,92	0%
18.2.6	DISJUNTOR MONOPOLAR TIPO DIN, CORRENTE NOMINAL DE 40A - FORNECIMENTO E INSTALACAO, AF_ 10/2020	UN	1,00	R\$ 22,11	R\$ 22,11	R\$ -	R\$ -	R\$ -	1,00	R\$ 22,11	0%
18.2.7	DISJUNTOR TRIPOLAR TIPO DIN, CORRENTE NOMINAL DE 16A - FORNECIMENTO E INSTALACAO, AF_ 10/2020	UN	2,00	R\$ 73,28	R\$ 146,56	R\$ -	R\$ -	R\$ -	2,00	R\$ 146,56	0%
18.2.8	DISJUNTOR TRIPOLAR TIPO DIN, CORRENTE NOMINAL DE 32A - FORNECIMENTO E INSTALACAO, AF_ 10/2020	UN	4,00	R\$ 81,82	R\$ 327,28	R\$ -	R\$ -	R\$ -	4,00	R\$ 327,28	0%
18.2.9	DISJUNTOR TRIPOLAR TIPO DIN, CORRENTE NOMINAL DE 40A - FORNECIMENTO E INSTALACAO, AF_ 10/2020	UN	2,00	R\$ 89,46	R\$ 178,92	R\$ -	R\$ -	R\$ -	2,00	R\$ 178,92	0%
18.2.10	DISJUNTOR TRIPOLAR TIPO DIN, CORRENTE NOMINAL DE 50A - FORNECIMENTO E INSTALACAO, AF_ 10/2020	UN	2,00	R\$ 99,19	R\$ 198,38	R\$ -	R\$ -	R\$ -	2,00	R\$ 198,38	0%
18.2.11	DISJUNTOR TERMOMAGNETICO TRIPOLAR PADRAO NEMA (AMERICANO), 60 A 100A 240V, FORNECIMENTO E INSTALACAO	UN	2,00	R\$ 132,13	R\$ 264,26	R\$ -	R\$ -	R\$ -	2,00	R\$ 264,26	0%
18.2.12	DISJUNTOR TERMOMAGNETICO TRIPOLAR EM CAIXA MOLDADA 175 A 225A 240V, FORNECIMENTO E INSTALACAO	UN	2,00	R\$ 569,56	R\$ 1.139,12	R\$ -	R\$ -	R\$ -	2,00	R\$ 1.139,12	0%
18.2.13	DISJUNTOR DIFERENCIAL DR-16A - 40A, 30mA	UN	1,00	R\$ 132,81	R\$ 132,81	R\$ -	R\$ -	R\$ -	1,00	R\$ 132,81	0%
18.2.14	DISJUNTOR DIFERENCIAL DR-80A - 30mA	UN	2,00	R\$ 248,90	R\$ 497,80	R\$ -	R\$ -	R\$ -	2,00	R\$ 497,80	0%
18.2.15	DISJUNTOR DIFERENCIAL DR-16A - 40A, 30mA	UN	3,00	R\$ 132,81	R\$ 398,43	R\$ -	R\$ -	R\$ -	3,00	R\$ 398,43	0%
18.2.16	DISPOSITIVO DE PROTEÇÃO CONTRA SURTOS DE TENSÃO - DPS-S-40 KA/440V	UN	24,00	R\$ 104,15	R\$ 2.499,60	R\$ -	R\$ -	R\$ -	24,00	R\$ 2.499,60	0%
18.2.17	DISPOSITIVO DE PROTEÇÃO CONTRA SURTOS DE TENSÃO - DPS-S-40 KA/440V	UN	8,00	R\$ 104,15	R\$ 833,20	R\$ -	R\$ -	R\$ -	8,00	R\$ 833,20	0%
18.3	<b>ELETRODUTOS E ACESSÓRIOS</b>										
18.3.1	ELETRODUTO FLEXÍVEL CORRUGADO, PVC, DN 25 MM (3/4"), PARA CIRCUITOS TERMINAIS, INSTALADO EM FORRO - FORNECIMENTO E INSTALAÇÃO, AF_ 12/2015	M	408,30	R\$ 9,84	R\$ 4.017,67	R\$ -	R\$ -	R\$ -	408,30	R\$ 4.017,67	100%
18.3.2	ELETRODUTO FLEXÍVEL CORRUGADO, PVC, DN 32 MM (1"), PARA CIRCUITOS TERMINAIS, INSTALADO EM FORRO - FORNECIMENTO E INSTALAÇÃO, AF_ 12/2015	M	174,40	R\$ 12,81	R\$ 2.234,06	R\$ -	R\$ -	R\$ -	174,40	R\$ 2.234,06	100%

Tony Faria Andrade  
Engenheiro Civil  
CREA-BA: 052.066.077.8



18.3.3	ELETRODUTO RÍGIDO ROSCÁVEL, PVC, DN 50 MM (1 1/2"), PARA REDE ENTERRADA DE DISTRIBUIÇÃO DE ENERGIA ELÉTRICA - FORNECIMENTO E INSTALAÇÃO. AF_12/2021	M	334,90	R\$	17,40	R\$	5.827,26	R\$	-	0,00	R\$	-	334,90	R\$	5.827,26	0%
18.3.4	ELETRODUTO RÍGIDO ROSCÁVEL, PVC, DN 60 MM (2"), PARA REDE ENTERRADA DE DISTRIBUIÇÃO DE ENERGIA ELÉTRICA - FORNECIMENTO E INSTALAÇÃO. AF_12/2021	M	10,20	R\$	25,44	R\$	259,49	R\$	-	0,00	R\$	-	10,20	R\$	259,49	0%
18.3.5	ELETRODUTO RÍGIDO ROSCÁVEL, PVC, DN 85 MM (3"), PARA REDE ENTERRADA DE DISTRIBUIÇÃO DE ENERGIA ELÉTRICA - FORNECIMENTO E INSTALAÇÃO. AF_12/2021	M	40,00	R\$	42,95	R\$	1.718,00	R\$	-	0,00	R\$	-	40,00	R\$	1.718,00	0%
18.3.6	ELETRODUTO DE AÇO GALVANIZADO, CLASSE LEVE, DN 20 MM (3/4"), APARENTE, INSTALADO EM TETO - FORNECIMENTO E INSTALAÇÃO. AF_11/2016 P	M	29,80	R\$	22,66	R\$	675,27	R\$	-	0,00	R\$	-	29,80	R\$	675,27	0%
18.3.7	CAIXA DE PASSAGEM 30X30X40 COM TAMPA E DRENO BRITA INSTALAÇÃO. AF_12/2015	UN	11,00	R\$	244,68	R\$	2.691,48	R\$	-	0,00	R\$	-	11,00	R\$	2.691,48	0%
18.3.8	CAIXA RETANGULAR 4" X 2" MÉDIA (1,30 M DO PISO), PVC, INSTALADA EM PAREDE - FORNECIMENTO E INSTALAÇÃO. AF_12/2015	UN	170,00	R\$	16,01	R\$	2.721,70	R\$	-	120,00	R\$	1.921,20	50,00	R\$	800,50	71%
18.3.9	CAIXA OCTOGONAL 3" X 3", PVC, INSTALADA EM LAJE - FORNECIMENTO E INSTALAÇÃO. AF_12/2015	UN	100,00	R\$	10,97	R\$	1.097,00	R\$	-	0,00	R\$	-	100,00	R\$	1.097,00	0%
18.4	<b>CABOS E FIOS (CONDUTORES)</b>															
18.4.1	CABO DE COBRE FLEXÍVEL ISOLADO, 2,5 MM², ANTI-CHAMA 450/750 V, PARA CIRCUITOS TERMINAIS - FORNECIMENTO E INSTALAÇÃO. AF_12/2015	M	5871,30	R\$	4,26	R\$	25.011,74	R\$	-	0,00	R\$	-	5871,30	R\$	25.011,74	0%
18.4.2	CABO DE COBRE FLEXÍVEL ISOLADO, 4 MM², ANTI-CHAMA 450/750 V, PARA CIRCUITOS TERMINAIS - FORNECIMENTO E INSTALAÇÃO. AF_12/2015	M	253,90	R\$	6,88	R\$	1.746,83	R\$	-	0,00	R\$	-	253,90	R\$	1.746,83	0%
18.4.3	CABO DE COBRE FLEXÍVEL ISOLADO, 6 MM², ANTI-CHAMA 450/750 V, PARA CIRCUITOS TERMINAIS - FORNECIMENTO E INSTALAÇÃO. AF_12/2015	M	1472,40	R\$	9,37	R\$	13.796,39	R\$	-	0,00	R\$	-	1472,40	R\$	13.796,39	0%
18.4.4	CABO DE COBRE FLEXÍVEL ISOLADO, 16 MM², ANTI-CHAMA 450/750 V, PARA CIRCUITOS TERMINAIS - FORNECIMENTO E INSTALAÇÃO. AF_12/2015	M	34,50	R\$	23,52	R\$	811,44	R\$	-	34,50	R\$	811,44	0,00	R\$	-	100%
18.4.5	CABO DE COBRE FLEXÍVEL ISOLADO, 25 MM², ANTI-CHAMA 450/750 V, PARA DISTRIBUIÇÃO - FORNECIMENTO E INSTALAÇÃO. AF_12/2015	M	58,30	R\$	27,00	R\$	1.574,10	R\$	-	0,00	R\$	-	58,30	R\$	1.574,10	0%
18.4.6	CABO DE COBRE FLEXÍVEL ISOLADO, 35 MM², ANTI-CHAMA 450/750 V, PARA DISTRIBUIÇÃO - FORNECIMENTO E INSTALAÇÃO. AF_12/2015	M	88,60	R\$	36,28	R\$	3.214,41	R\$	-	0,00	R\$	-	88,60	R\$	3.214,41	0%
18.4.7	CABO DE COBRE FLEXÍVEL ISOLADO, 70 MM², ANTI-CHAMA 450/750 V, PARA DISTRIBUIÇÃO - FORNECIMENTO E INSTALAÇÃO. AF_12/2015	M	282,80	R\$	78,17	R\$	22.106,48	R\$	-	0,00	R\$	-	282,80	R\$	22.106,48	0%
18.4.8	CABO DE COBRE FLEXÍVEL ISOLADO, 95 MM², ANTI-CHAMA 450/750 V, PARA DISTRIBUIÇÃO - FORNECIMENTO E INSTALAÇÃO. AF_12/2015	M	40,00	R\$	94,31	R\$	3.772,40	R\$	-	0,00	R\$	-	40,00	R\$	3.772,40	0%
18.4.9	CABO DE COBRE FLEXÍVEL ISOLADO, 150 MM², ANTI-CHAMA 450/750 V, PARA DISTRIBUIÇÃO - FORNECIMENTO E INSTALAÇÃO. AF_12/2015	M	159,80	R\$	162,56	R\$	25.977,09	R\$	-	0,00	R\$	-	159,80	R\$	25.977,09	0%
18.5	<b>ELETROCALHAS</b>															
18.5.1	DUTO PERFORADO - ELETROCALHA CHAPA DE AÇO (100 X 200)mm	M	75,20	R\$	100,10	R\$	7.527,52	R\$	-	0,00	R\$	-	75,20	R\$	7.527,52	0%
18.6	<b>ILUMINAÇÃO E TOMADAS</b>															
18.6.1	TOMADA MÉDIA DE EMBUTIR (1 MÓDULO), 2P+T 10 A, INCLUINDO SUPORTE E PLACA - FORNECIMENTO E INSTALAÇÃO. AF_12/2015	UN	95,00	R\$	30,71	R\$	2.917,45	R\$	-	0,00	R\$	-	95,00	R\$	2.917,45	0%
18.6.2	TOMADA MÉDIA DE EMBUTIR (1 MÓDULO), 2P+T 20 A, INCLUINDO SUPORTE E PLACA - FORNECIMENTO E INSTALAÇÃO. AF_12/2015	UN	23,00	R\$	32,41	R\$	745,43	R\$	-	0,00	R\$	-	23,00	R\$	745,43	0%
18.6.3	TOMADA MÉDIA DE EMBUTIR (2 MÓDULOS), 2P+T 10 A, SEM SUPORTE E SEM PLACA - FORNECIMENTO E INSTALAÇÃO. AF_12/2015	UN	3,00	R\$	43,10	R\$	129,30	R\$	-	0,00	R\$	-	3,00	R\$	129,30	0%
18.6.4	INTERRUPTOR SIMPLES (1 MÓDULO) COM 1 TOMADA DE EMBUTIR 2P+T 10 A, INCLUINDO SUPORTE E PLACA - FORNECIMENTO E INSTALAÇÃO. AF_12/2015	UN	34,00	R\$	45,20	R\$	1.536,80	R\$	-	0,00	R\$	-	34,00	R\$	1.536,80	0%
18.6.5	INTERRUPTOR SIMPLES (1 MÓDULO), 10A/250V, INCLUINDO SUPORTE E PLACA - FORNECIMENTO E INSTALAÇÃO. AF_12/2015	UN	3,00	R\$	25,33	R\$	75,99	R\$	-	0,00	R\$	-	3,00	R\$	75,99	0%







20.5.1	ELETRODUTO FLEXÍVEL CORRUGADO, PVC, DN 32 MM (1"), PARA CIRCUITOS TERMINAIS, INSTALADO EM LAJE - FORNECIMENTO E INSTALAÇÃO. AF_ 12/2015	M	15,20	R\$	10,38	R\$	157,78	R\$	157,78	R\$	-	15,20	R\$	157,78	R\$	0,00	R\$	-	100%
20.5.2	ELETRODUTO FLEXÍVEL CORRUGADO, PVC, DN 25 MM (3/4"), PARA CIRCUITOS TERMINAIS, INSTALADO EM LAJE - FORNECIMENTO E INSTALAÇÃO. AF_ 12/2015	M	112,05	R\$	9,84	R\$	1.102,57	R\$	1.102,57	R\$	-	0,00	R\$	112,05	R\$	112,05	R\$	1.102,57	0%
20.5.3	ELETRODUTO RÍGIDO ROSCÁVEL, PVC, DN 40 MM (1 1/4"), PARA CIRCUITOS TERMINAIS, INSTALADO EM LAJE - FORNECIMENTO E INSTALAÇÃO. AF_ 12/2015	M	4,80	R\$	18,01	R\$	86,45	R\$	86,45	R\$	-	0,00	R\$	4,80	R\$	4,80	R\$	86,45	0%
20.5.4	ELETRODUTO DE AÇO GALVANIZADO, CLASSE LEVE, DN 25 MM (1"), APARENTE, INSTALADO EM TETO - FORNECIMENTO E INSTALAÇÃO. AF_ 11/2016. P	M	55,20	R\$	28,10	R\$	1.551,12	R\$	1.551,12	R\$	-	0,00	R\$	55,20	R\$	55,20	R\$	1.551,12	0%
20.5.5	DUTO PERFURADO - ELETROCALHA CHAPA DE AÇO (50X50)mm	M	51,65	R\$	57,43	R\$	2.968,26	R\$	2.968,26	R\$	-	0,00	R\$	51,65	R\$	51,65	R\$	2.968,26	0%
21	SISTEMA DE EXAUSTÃO MECÂNICA	un	1,00	R\$	1.920,13	R\$	1.920,13	R\$	1.920,13	R\$	-	0,00	R\$	1,00	R\$	1,00	R\$	1.920,13	0%
21.1	Coifa em aço inox com filtro 120x70x25cm. Multinox ou similar	UN	1,00	R\$	1.468,08	R\$	1.468,08	R\$	1.468,08	R\$	-	0,00	R\$	1,00	R\$	1,00	R\$	1.468,08	0%
21.2	EXAUSTOR ELETROMECÂNICO INDUSTRIAL D=400MM	UN	1,00	R\$	1.468,08	R\$	1.468,08	R\$	1.468,08	R\$	-	0,00	R\$	1,00	R\$	1,00	R\$	1.468,08	0%
22	SISTEMA DE PROTEÇÃO CONTRA DESCARGAS ATMOSFÉRICAS (SPDA)	UN	1,00	R\$	113,47	R\$	113,47	R\$	113,47	R\$	-	0,00	R\$	1,00	R\$	1,00	R\$	113,47	0%
22.1	CAPTOR TIPO FRANKLIN PARA SPDA - FORNECIMENTO E INSTALAÇÃO. AF_ 12/2017	M	108,60	R\$	11,47	R\$	1.245,64	R\$	1.245,64	R\$	-	0,00	R\$	108,60	R\$	108,60	R\$	1.245,64	0%
22.2	VERGALHÃO ROSCA TOTAL DE 3/8"	UN	11,00	R\$	24,49	R\$	269,39	R\$	269,39	R\$	-	0,00	R\$	11,00	R\$	11,00	R\$	269,39	0%
22.3	SUPORTE ISOLADOR PARA CORDOALHA DE COBRE - FORNECIMENTO E INSTALAÇÃO. AF_ 12/2017	un	4,00	R\$	9,62	R\$	38,48	R\$	38,48	R\$	-	0,00	R\$	4,00	R\$	4,00	R\$	38,48	0%
22.4	Abraçadeira-guia reforçada 2"	UN	33,00	R\$	24,49	R\$	808,17	R\$	808,17	R\$	-	0,00	R\$	33,00	R\$	33,00	R\$	808,17	0%
22.5	SUPORTE ISOLADOR PARA CORDOALHA DE COBRE - FORNECIMENTO E INSTALAÇÃO. AF_ 12/2017	un	1,00	R\$	307,60	R\$	307,60	R\$	307,60	R\$	-	0,00	R\$	1,00	R\$	1,00	R\$	307,60	0%
22.6	Caixa de equalização de potências 200x200mm em aço com barramento, espessura 6 mm	m²	26,18	R\$	89,52	R\$	2.343,63	R\$	2.343,63	R\$	-	0,00	R\$	26,18	R\$	26,18	R\$	2.343,63	0%
22.7	ESCAVAÇÃO MANUAL DE VALA COM PROFUNDIDADE MENOR OU IGUAL A 1,30 M. AF_ 02/2021	m³	26,18	R\$	41,63	R\$	1.089,87	R\$	1.089,87	R\$	-	0,00	R\$	26,18	R\$	26,18	R\$	1.089,87	0%
22.8	REATERRO MANUAL DE VALAS COM COMPACTAÇÃO MECANIZADA. AF_ 04/2016	UN	11,00	R\$	94,61	R\$	1.040,71	R\$	1.040,71	R\$	-	0,00	R\$	11,00	R\$	11,00	R\$	1.040,71	0%
22.9	HASTE DE ATERRAMENTO 6/8" PARA SPDA - FORNECIMENTO E INSTALAÇÃO. AF_ 12/2017	M	26,00	R\$	35,07	R\$	911,82	R\$	911,82	R\$	-	0,00	R\$	26,00	R\$	26,00	R\$	911,82	0%
22.10	CORDOALHA DE COBRE NU 16 MM² NÃO ENTERRADA, COM ISOLADOR - FORNECIMENTO E INSTALAÇÃO. AF_ 12/2017	M	261,00	R\$	63,70	R\$	16.825,70	R\$	16.825,70	R\$	-	0,00	R\$	261,00	R\$	261,00	R\$	16.825,70	0%
22.11	CORDOALHA DE COBRE NU 35 MM² NÃO ENTERRADA, COM ISOLADOR - FORNECIMENTO E INSTALAÇÃO. AF_ 12/2017	M	174,50	R\$	82,38	R\$	14.375,31	R\$	14.375,31	R\$	-	0,00	R\$	174,50	R\$	174,50	R\$	14.375,31	0%
22.12	CORDOALHA DE COBRE NU 50 MM² NÃO ENTERRADA, COM ISOLADOR - FORNECIMENTO E INSTALAÇÃO. AF_ 12/2017	UN	11,00	R\$	45,07	R\$	495,77	R\$	495,77	R\$	-	0,00	R\$	11,00	R\$	11,00	R\$	495,77	0%
22.13	CAIXA DE INSPEÇÃO PARA ATERRAMENTO, CIRCULAR, EM POLIETILENO, DIÂMETRO INTERNO = 0,3 M. AF_ 12/2020	UN	251,00	R\$	13,53	R\$	3.396,03	R\$	3.396,03	R\$	-	0,00	R\$	251,00	R\$	251,00	R\$	3.396,03	0%
22.14	TERMINAL DE PRESSÃO P/ CABOS ATÉ 35MM2	UN	22,00	R\$	37,07	R\$	815,54	R\$	815,54	R\$	-	0,00	R\$	22,00	R\$	22,00	R\$	815,54	0%
22.15	SOLDA EXOTÉRMICA	UN	1,00	R\$	2.036,44	R\$	2.036,44	R\$	2.036,44	R\$	-	0,00	R\$	1,00	R\$	1,00	R\$	2.036,44	0%
23	SERVIÇOS COMPLEMENTARES	un	38,34	R\$	357,31	R\$	13.699,27	R\$	13.699,27	R\$	-	0,00	R\$	38,34	R\$	38,34	R\$	13.699,27	0%
23.1	GERAIS	m²	26,89	R\$	357,31	R\$	9.608,07	R\$	9.608,07	R\$	-	0,00	R\$	26,89	R\$	26,89	R\$	9.608,07	0%
23.1.1	Brinquedo - Balanço Duplo, modelo M117, da Lúdico Brinquedos Inteligentes ou similar	m²	30,15	R\$	126,19	R\$	3.804,63	R\$	3.804,63	R\$	-	0,00	R\$	30,15	R\$	30,15	R\$	3.804,63	0%
23.1.2	BANCADA DE GRANITO CINZA E=2cm	M	9,32	R\$	205,07	R\$	1.911,25	R\$	1.911,25	R\$	-	4,50	R\$	9,32	R\$	9,32	R\$	1.911,25	48%
23.1.3	BANCADA DE GRANITO CINZA E=2cm	M	79,65	R\$	92,81	R\$	7.392,32	R\$	7.392,32	R\$	-	0,00	R\$	79,65	R\$	79,65	R\$	7.392,32	0%
23.1.4	PRATELEIRA DE MADEIRA DE LEIPLANADA	UN	148,00	R\$	34,77	R\$	5.145,96	R\$	5.145,96	R\$	-	0,00	R\$	148,00	R\$	148,00	R\$	5.145,96	0%
23.1.5	BANCO EM ALVENARIA, TAMPO EM CONCRETO, CIENCOSTO H=80cm (PINTADO)	un	1,00	R\$	3.819,30	R\$	3.819,30	R\$	3.819,30	R\$	-	0,00	R\$	1,00	R\$	1,00	R\$	3.819,30	0%
23.1.6	PEITORIL DE GRANITO L= 15 cm	un	1,00	R\$	12.775,93	R\$	12.775,93	R\$	12.775,93	R\$	-	0,00	R\$	1,00	R\$	1,00	R\$	12.775,93	0%
23.1.7	MÃO-FRANCA EM AÇO, ABAS IGUAIS 40 CM, CAPACIDADE MÍNIMA 70 KG, BRANCO □ FORNECIMENTO E INSTALAÇÃO. AF_ 11/2016	un	1,00	R\$	1.271,21	R\$	1.271,21	R\$	1.271,21	R\$	-	0,00	R\$	1,00	R\$	1,00	R\$	1.271,21	0%
23.1.8	Brinquedo - Gira-gira (carrossel ø=1,70m), em tubo de ferro galvanizado de 1 1/2" e assento em chapa galvanizada e=1/4", sergipark ou similar	un	1,00	R\$	12.775,93	R\$	12.775,93	R\$	12.775,93	R\$	-	0,00	R\$	1,00	R\$	1,00	R\$	12.775,93	0%
23.1.9	Brinquedo - Play Aventura, modelo M-205, da Lúdico Brinquedos Inteligentes ou similar - fornecimento e montagem	un	1,00	R\$	1.271,21	R\$	1.271,21	R\$	1.271,21	R\$	-	0,00	R\$	1,00	R\$	1,00	R\$	1.271,21	0%
23.1.10	Brinquedo - Gangorra em madeira eucalipto d=20cm, com pintura esmalte sintético, conforme projeto p/Oria Alalata Nova	un	1,00	R\$	1.271,21	R\$	1.271,21	R\$	1.271,21	R\$	-	0,00	R\$	1,00	R\$	1,00	R\$	1.271,21	0%



23.1.11	Brinquedo - Cavalinho, modelo M124, da Ludico Brinquedos Inteligentes ou similar - fornecimento e montagem	un	1,00	R\$ 732,57	R\$ 732,57	R\$ 732,57	-	0,00	R\$ -	1,00	R\$ 732,57	0%		
23.1.12	Letras em aço escovado 40 x 40 cm	un	19,00	R\$ 184,29	R\$ 3.501,51	R\$ 3.501,51	-	0,00	R\$ -	19,00	R\$ 3.501,51	0%		
23.2	CAIXA D'ÁGUA - 15.000L	UN	1,00	R\$ 46.413,61	R\$ 46.413,61	R\$ 46.413,61	-	0,00	R\$ -	1,00	R\$ 46.413,61	0%		
23.2.1	Reservatório de chapa de aço carbono e solda interna e externa, com boca de inspeção e sistema de ancoragem, conforme projeto	M	4,00	R\$ 106,31	R\$ 425,24	R\$ 425,24	-	0,00	R\$ -	4,00	R\$ 425,24	0%		
23.2.2	GUARDA CORPO C/ CORRIMÃO EM TUBO DE AÇO GALVANIZADO 3/4"	m²	101,80	R\$ 58,96	R\$ 6.002,13	R\$ 6.002,13	-	0,00	R\$ -	101,80	R\$ 6.002,13	0%		
23.2.3	JATEAMENTO AO METAL BRANCO EM ESTRUTURAS DE AÇO CARBONO	m²	50,80	R\$ 12,08	R\$ 614,87	R\$ 614,87	-	0,00	R\$ -	50,80	R\$ 614,87	0%		
23.2.4	PINTURA POLIURETANO EM ESTRUTURAS DE AÇO CARBONO, 65 MIGRA C/ REVOLVER	H	128,00	R\$ 151,29	R\$ 19.365,12	R\$ 19.365,12	1,00	127,00	R\$ 151,29	1,00	R\$ 151,29	99%		
24	ADMINISTRAÇÃO LOCAL													
24.1	ENGENHEIRO CIVIL DE OBRA PLENO COM ENCARGOS COMPLEMENTARES													
25	SERVIÇOS FINAIS													
25.1	LIMPEZA DE PISO CERÂMICO OU PORCELANATO COM PANO ÚMIDO. AF 04/2019	m²	891,68	R\$ 2,18	R\$ 1.942,96	R\$ 1.942,96	-	0,00	R\$ -	891,68	R\$ 1.942,96	0%		
25.2	Placa de inauguração de obra em alumínio 0,60 x 0,80 m	un	1,00	R\$ 1.751,58	R\$ 1.751,58	R\$ 1.751,58	-	0,00	R\$ -	1,00	R\$ 1.751,58	0%		
VALOR POR EXTENSO: QUARENTA E TRÊS MIL, QUATROCENTOS E SETENTA E QUATRO REAIS E SETENTA E QUATRO CENTAVOS											R\$ 43.474,74	R\$ 1.023.399,67	R\$ 1.242.246,28	45,17%

*Felbio da Silva Oliveira*  
 Felbio da Silva Oliveira  
 Sócio Administrador

ARCO CONSTRUÇÕES E EMPREENDIMENTOS EIRELI  
 CNPJ:19.650.110/0001-27  
 Felbio da Silva Oliveira  
 Sócio Administrador

*Tony Felix Arborede*  
 Engenheiro Civil  
 CREA-BA: 062.069.077.8





## MANIFESTO DE ASSINATURAS



Código de validação: NT9W7-UF ECC-8KXJ5-E7SNM

Documento assinado com o uso de certificado digital ICP Brasil, no Assinador Registro de Imóveis, pelos seguintes signatários:

Rafael De Araujo Pereira (CPF 027.662.785-75)

Para verificar as assinaturas, acesse o link direto de validação deste documento:

<https://assinador.registrodeimoveis.org.br/validate/NT9W7-UF ECC-8KXJ5-E7SNM>

Ou acesse a consulta de documentos assinados disponível no link abaixo e informe o código de validação:

<https://assinador.registrodeimoveis.org.br/validate>



## CERTIDÃO NEGATIVA DE DÉBITOS

Nº. 265/2023

Passada de acordo com o pedido, do (a) Sr.(ª).

<b>Nome</b> <b>ARCO CONSTRUCOES E</b> <b>EMPREENDIMENTOS EIRELI</b>		<b>CPF/C.N.P.J</b> 19.650.110/0001-27	<b>C.G.A da Empresa</b> 154100189
<b>Endereço:</b> RUA ALTO DA CHACRINHA 25			
<b>Bairro:</b> CENTRO	<b>CEP:</b> 48860000	<b>Município:</b> QUEIMADAS	<b>UF:</b> BA

CERTIFICO que, verificando em nossos registros, não constam débitos para a empresa supra citado, que impeçam a expedição desta certidão até a presente data em nome do contribuinte acima identificado, ressalvando o direito da Fazenda Pública Municipal de cobrar, em qualquer tempo, os débitos que venham a ser apurados pela autoridade administrativa.

**Observação: Esta certidão tem validade de 180 dias.**

A aceitação desta certidão está condicionada à verificação de sua autenticidade na Internet, nos endereços <http://www.queimadas.ba.gov.br/>.  
Conforme código de controle informado abaixo.

Certidão emitida via internet em:  
04/04/2023

Código de Controle da Certidão:

30941.265.20230404.S302.539

Certidão Válida até:01/10/2023







**MINISTÉRIO DA FAZENDA**  
**Secretaria da Receita Federal do Brasil**  
**Procuradoria-Geral da Fazenda Nacional**

**CERTIDÃO POSITIVA COM EFEITOS DE NEGATIVA DE DÉBITOS RELATIVOS AOS TRIBUTOS  
FEDERAIS E À DÍVIDA ATIVA DA UNIÃO**

**Nome: ARCO CONSTRUCOES E EMPREENDIMENTOS LTDA**  
**CNPJ: 19.650.110/0001-27**

Ressalvado o direito de a Fazenda Nacional cobrar e inscrever quaisquer dívidas de responsabilidade do sujeito passivo acima identificado que vierem a ser apuradas, é certificado que:

1. constam débitos administrados pela Secretaria da Receita Federal do Brasil (RFB) com exigibilidade suspensa nos termos do art. 151 da Lei nº 5.172, de 25 de outubro de 1966 - Código Tributário Nacional (CTN), ou objeto de decisão judicial que determina sua desconsideração para fins de certificação da regularidade fiscal, ou ainda não vencidos; e
2. constam nos sistemas da Procuradoria-Geral da Fazenda Nacional (PGFN) débitos inscritos em Dívida Ativa da União (DAU) com exigibilidade suspensa nos termos do art. 151 do CTN, ou garantidos mediante bens ou direitos, ou com embargos da Fazenda Pública em processos de execução fiscal, ou objeto de decisão judicial que determina sua desconsideração para fins de certificação da regularidade fiscal.

Conforme disposto nos arts. 205 e 206 do CTN, este documento tem os mesmos efeitos da certidão negativa.

Esta certidão é válida para o estabelecimento matriz e suas filiais e, no caso de ente federativo, para todos os órgãos e fundos públicos da administração direta a ele vinculados. Refere-se à situação do sujeito passivo no âmbito da RFB e da PGFN e abrange inclusive as contribuições sociais previstas nas alíneas 'a' a 'd' do parágrafo único do art. 11 da Lei nº 8.212, de 24 de julho de 1991.

A aceitação desta certidão está condicionada à verificação de sua autenticidade na Internet, nos endereços <<http://rfb.gov.br>> ou <<http://www.pgfn.gov.br>>.

Certidão emitida gratuitamente com base na Portaria Conjunta RFB/PGFN nº 1.751, de 2/10/2014.

Emitida às 10:04:07 do dia 27/04/2023 <hora e data de Brasília>.

Válida até 24/10/2023.

Código de controle da certidão: **F6AC.FBB6.350A.50DD**

Qualquer rasura ou emenda invalidará este documento.



[Voltar](#)[Imprimir](#)

## Certificado de Regularidade do FGTS - CRF

**Inscrição:** 19.650.110/0001-27  
**Razão Social:** ARCO CONSTRUÇÕES E EMPREENDIMENTOS EIREL  
**Endereço:** RUA ALTO DA CHACRINHA 25 CASA / CONTORNO / QUEIMADAS / BA / 48860-000

A Caixa Econômica Federal, no uso da atribuição que lhe confere o Art. 7, da Lei 8.036, de 11 de maio de 1990, certifica que, nesta data, a empresa acima identificada encontra-se em situação regular perante o Fundo de Garantia do Tempo de Serviço - FGTS.

O presente Certificado não servirá de prova contra cobrança de quaisquer débitos referentes a contribuições e/ou encargos devidos, decorrentes das obrigações com o FGTS.

**Validade:** 05/09/2023 a 04/10/2023

**Certificação Número:** 2023090508022850014711

Informação obtida em 13/09/2023 12:26:48

A utilização deste Certificado para os fins previstos em Lei esta condicionada a verificação de autenticidade no site da Caixa:  
**[www.caixa.gov.br](http://www.caixa.gov.br)**



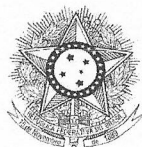

PODER JUDICIÁRIO  
JUSTIÇA DO TRABALHO

## CERTIDÃO NEGATIVA DE DÉBITOS TRABALHISTAS

Nome: ARCO CONSTRUCOES E EMPREENDIMENTOS LTDA (MATRIZ E FILIAIS)  
CNPJ: 19.650.110/0001-27  
Certidão n°: 44196215/2023  
Expedição: 28/08/2023, às 12:07:38  
Validade: 24/02/2024 - 180 (cento e oitenta) dias, contados da data de sua expedição.

Certifica-se que **ARCO CONSTRUCOES E EMPREENDIMENTOS LTDA (MATRIZ E FILIAIS)**, inscrito(a) no CNPJ sob o n° **19.650.110/0001-27**, **NÃO CONSTA** como inadimplente no Banco Nacional de Devedores Trabalhistas. Certidão emitida com base nos arts. 642-A e 883-A da Consolidação das Leis do Trabalho, acrescentados pelas Leis ns.º 12.440/2011 e 13.467/2017, e no Ato 01/2022 da CGJT, de 21 de janeiro de 2022. Os dados constantes desta Certidão são de responsabilidade dos Tribunais do Trabalho.

No caso de pessoa jurídica, a Certidão atesta a empresa em relação a todos os seus estabelecimentos, agências ou filiais.

A aceitação desta certidão condiciona-se à verificação de sua autenticidade no portal do Tribunal Superior do Trabalho na Internet (<http://www.tst.jus.br>).

Certidão emitida gratuitamente.

### INFORMAÇÃO IMPORTANTE

Do Banco Nacional de Devedores Trabalhistas constam os dados necessários à identificação das pessoas naturais e jurídicas inadimplentes perante a Justiça do Trabalho quanto às obrigações estabelecidas em sentença condenatória transitada em julgado ou em acordos judiciais trabalhistas, inclusive no concernente aos recolhimentos previdenciários, a honorários, a custas, a emolumentos ou a recolhimentos determinados em lei; ou decorrentes de execução de acordos firmados perante o Ministério Público do Trabalho, Comissão de Conciliação Prévia ou demais títulos que, por disposição legal, contiver força executiva.





## Certidão Negativa de Débitos Tributários

(Emitida para os efeitos dos arts. 113 e 114 da Lei 3.956 de 11 de dezembro de 1981 - Código Tributário do Estado da Bahia)

Certidão Nº: 20234894503

RAZÃO SOCIAL	
ARCO CONSTRUCOES E EMPREENDIMENTOS LTDA	
INSCRIÇÃO ESTADUAL	CNPJ
114.761.127 - BAIXADO	19.650.110/0001-27

Fica certificado que não constam, até a presente data, pendências de responsabilidade da pessoa física ou jurídica acima identificada, relativas aos tributos administrados por esta Secretaria.

Esta certidão engloba todos os seus estabelecimentos quanto à inexistência de débitos, inclusive os inscritos na Dívida Ativa, de competência da Procuradoria Geral do Estado, ressalvado o direito da Fazenda Pública do Estado da Bahia cobrar quaisquer débitos que vierem a ser apurados posteriormente.

Emitida em 28/08/2023, conforme Portaria nº 918/99, sendo válida por 60 dias, contados a partir da data de sua emissão.

**AUTENTICIDADE DESTA DOCUMENTO PODE SER COMPROVADA NAS INSPETORIAS FAZENDÁRIA  
OU VIA INTERNET, NO ENDEREÇO <http://www.sefaz.ba.gov.br>**

Válida com a apresentação conjunta do cartão original de inscrição no CPF ou no CNPJ da  
Secretaria da Receita Federal do Ministério da Fazenda.





## Protocolo de Envio de Arquivos

Prezado cliente,

Seus arquivos foram armazenados na Caixa Econômica Federal em 13/09/2023 09:58:22.

Este protocolo é sua garantia de que o arquivo foi devidamente recebido e armazenado para processamento pela Caixa Econômica Federal. Havendo ocorrências impeditivas no processamento do arquivo será enviada uma nota explicativa para a sua caixa postal no Conectividade Social contendo a(s) ocorrência(s) encontrada(s) e as ações necessárias para a solução.

Informações Complementares:

O número de protocolo do arquivo NC0hCqVQL4300006.SFP é:

6c799e4e-49b8-429b-bf02-3df0b8c247e9

Transmissor: CONTABILIDADE E AUDITORIA MANOEL LERCIVALDO LTDA:36858960000134

Inscrição do Transmissor: 36858960000134

Responsável: MANOEL LERCIVALDO CRUZ OLIVEIR

Inscrição do Responsável: 55220762591

Competência: 08/2023

NRA: NC0hCqVQL4300006

Base de Processamento: Queimadas / BA

Código de Recolhimento: 150

Contato: MANOEL LERCIVALDO CR

Telefone: 007532632584



**MINISTÉRIO DA ECONOMIA**  
**SECRETARIA ESPECIAL DA RECEITA FEDERAL DO BRASIL**  
**Recibo de Entrega da Declaração de Débitos e Créditos Tributários Federais Previdenciários - DCTFWeb**

<b>CNPJ/CPF</b>	19.650.110/0001-27
<b>Nome</b>	ARCO CONSTRUCOES E EMPREENDIMENTOS LTDA
<b>Período de apuração</b>	08/2023
<b>Declaração Retificadora</b>	Sim
<b>Identificação da apuração de débitos</b>	21341780425 / eSocial 56728517 / Reinf CP

**Totalização dos tributos apurados no período**

<b>Tributos</b>	<b>Débitos Apurados</b>	<b>Saldo a Pagar</b>
<b>Contribuição Previdenciária Segurados</b>	R\$ 380,71	R\$ 0,00
<b>Contribuição Previdenciária Patronal</b>	R\$ 1.051,39	R\$ 0,00
<b>Contribuição para Outras Entidades e Fundos</b>	R\$ 283,62	R\$ 0,00
<b>IRRF</b>	R\$ 0,00	R\$ 0,00
<b>COFINS</b>	R\$ 0,00	R\$ 0,00
<b>PIS</b>	R\$ 0,00	R\$ 0,00
<b>CSRF</b>	R\$ 0,00	R\$ 0,00
<b>COSIRF</b>	R\$ 0,00	R\$ 0,00
<b>TOTAL</b>	R\$ 1.715,72	R\$ 0,00

O presente Recibo de Entrega da DCTFWeb contém a transcrição da Ficha Resumo da referida declaração, que constitui confissão de dívida, de forma irretroatável, das contribuições declaradas. Fica o declarante ciente de que as contribuições declaradas na DCTFWeb e não pagas serão enviadas para inscrição em Dívida Ativa da União, conforme o disposto no parágrafo 2º do artigo 5º do Decreto-Lei nº 2.124, de 13 de junho de 1984, combinado com a Portaria MF nº 118, de 28 de junho de 1984, estando o declarante sujeito ainda a: 1) inclusão no Cadastro Informativo de Créditos não Quitados do Setor Público Federal (CADIN), impedindo operações de crédito com recursos públicos, a concessão de incentivos fiscais e financeiros e a celebração de convênios e similares que envolvam desembolso de recursos públicos e respectivos aditamentos (Lei nº 10.522, de 2002); 2) encaminhamento ao Ministério Público Federal de Representação Fiscal para Fins Penais nos casos que, em tese, tenha ocorrido crime contra a ordem tributária ou contra a previdência social, por deixar de recolher, no prazo legal, valor de tributo ou de contribuição social, descontado ou cobrado, na qualidade de sujeito passivo de obrigação e que deveria recolher aos cofres públicos (Lei nº 8.137, de 1990 e Código Penal).

Sobre as contribuições não pagas ou não recolhidas nos prazos legais incidirão multa, moratória ou de ofício, conforme o caso, e juros de mora nos termos dos artigos 44 e 61 da Lei nº 9.430, de 27 de dezembro de 1996, combinado com o art. 35 e 35-A, da Lei nº 8.212, de 1991 e artigo 18 da Lei nº 10.833, de 29 de dezembro de 2003.

No caso de falta de apresentação ou de apresentação de declaração com incorreções ou omissões, o contribuinte ficará sujeito às multas previstas no artigo 32-A da Lei nº 8.212, de 24 de julho de 1991.

Não surtirão efeitos as solicitações de retificação de informações prestadas na DCTFWeb que tiverem por objeto excluir ou reduzir: débitos relativos a contribuições, cujos valores já tenham sido enviados para inscrição em Dívida Ativa da União, sejam eles saldos a pagar ou valores apurados em procedimento de auditoria interna; débitos de contribuições em relação as quais o sujeito passivo tenha sido objeto de procedimento fiscal e/ou nos casos em que a apresentação da declaração ocorra após o prazo decadencial.

**Dados do Representante da Pessoa Jurídica**

<b>Nome</b>	FABIO DA SILVA OLIVEIRA
<b>CPF</b>	997.255.335-34
<b>Telefone</b>	-

**Recibo de Entrega da DCTFWeb**

<b>DCTFWeb recebida via Internet pelo Agente Receptor SERPRO em</b>	12/09/2023 14:41:56
<b>Nº do recibo de entrega</b>	0000050000161939417
<b>Esta DCTFWeb foi assinada com o certificado digital de NI:</b>	552.207.625-91







MINISTÉRIO DA ECONOMIA  
SECRETARIA ESPECIAL DA RECEITA FEDERAL DO BRASIL  
RELATÓRIO RESUMO DE CRÉDITOS - DCTFWeb

Nome do Contribuinte	ARCO CONSTRUCOES E EMPREENDEIMENTOS LTDA	CNPJ	19.650.110/0001-27
Período de Apuração	08/2023	Número do Recibo	0000050000161939417
Data/Hora da Transmissão	12/09/2023 14:41:56	Identificação da Apuração de Débitos	21341780425 / eSocial 56728517 / Reinf CP

Descrição	Valor Informado/Importado	Valor Vinculado a Débito	Saldo disponível
Salário Família	59,82	59,82	0,00
Retenção Lei 9711/98 ou adiantamento de retenção	11.632,56	1.655,90	9.976,66



**MINISTÉRIO DA ECONOMIA  
SECRETARIA ESPECIAL DA RECEITA FEDERAL DO BRASIL  
RELATÓRIO RESUMO DE DÉBITOS - DCTFWeb**

<b>Nome do Contribuinte</b>	ARCO CONSTRUCOES E EMPREENDIMIENTOS LTDA	<b>CNPJ</b>	19.650.110/0001-27
<b>Período de Apuração</b>	08/2023	<b>Número do Recibo</b>	0000050000161939417
<b>Data/Hora da Transmissão</b>	12/09/2023 14:41:56	<b>Identificação da Apuração de Débitos</b>	21341780425 / eSocial 56728517 / Reinf CP

<b>Grupo: CONTRIBUIÇÃO PREVIDENCIÁRIA SEGURADOS</b>					
<b>Código</b>	<b>Descrição</b>	<b>PA Débito</b>	<b>Valor Original</b>	<b>Créditos Vinculados</b>	<b>Saldo Devedor</b>
1082-01	CP SEGURADOS - EMPREGADOS/AVULSO	08/2023	380,71	380,71	0,00

<b>Grupo: CONTRIBUIÇÃO PREVIDENCIÁRIA PATRONAL</b>					
<b>Código</b>	<b>Descrição</b>	<b>PA Débito</b>	<b>Valor Original</b>	<b>Créditos Vinculados</b>	<b>Saldo Devedor</b>
1138-01	CP PATRONAL - EMPREGADOS/AVULSOS	08/2023	978,04	978,04	0,00
1646-01	CP PATRONAL - GILRAT AJUSTADO	08/2023	73,35	73,35	0,00

<b>Grupo: CONTRIBUIÇÃO PARA OUTRAS ENTIDADES E FUNDOS</b>					
<b>Código</b>	<b>Descrição</b>	<b>PA Débito</b>	<b>Valor Original</b>	<b>Créditos Vinculados</b>	<b>Saldo Devedor</b>
1170-01	CP TERCEIROS - SALÁRIO EDUCAÇÃO	08/2023	122,25	122,25	0,00
1176-01	CP TERCEIROS - INCRA	08/2023	9,78	9,78	0,00
1181-01	CP TERCEIROS - SENAI	08/2023	48,90	48,90	0,00
1184-01	CP TERCEIROS - SESI	08/2023	73,35	73,35	0,00
1200-01	CP TERCEIROS - SEBRAE	08/2023	29,34	29,34	0,00



**MINISTÉRIO DA ECONOMIA  
SECRETARIA ESPECIAL DA RECEITA FEDERAL DO BRASIL  
RELATÓRIO DA DECLARAÇÃO COMPLETA - DCTFWeb**

Nome do Contribuinte	ARCO CONSTRUCOES E EMPREENDIMENTOS LTDA	CNPJ	19.650.110/0001-27
Período apuração	08/2023	Número do Recibo	50000161939417
Data/Hora da Transmissão	12/09/2023 14:41:56	Identificação da Apuração de Débitos	21341780425 / eSocial 56728517 / Reinf CP

**Dados Iniciais**

Classificação Tributária	99-Pessoas Jurídicas em Geral
Número do Recibo da Declaração Retificada	5000015722388
Missão Diplomática ou Repartição Consular	0 - Sem acordo
Ausência de Fatos Geradores	Não

**Endereço**

Logradouro	ALTO DA CHACRINHA	Número	25
Complemento	CASA	Bairro/Distrito	CONTORNO
Município	Queimadas	UF	BA
CEP	48860000	Telefone	7582366267
Correio Eletrônico	LDACONTABIL@HOTMAIL.COM		

**Dados do Representante do Contribuinte e do Responsável pelo Preenchimento**

Representante	FABIO DA SILVA OLIVEIRA	CPF	99725533534
Telefone	00000000		
Correio Eletrônico	-		
Responsável pelo Preenchimento	-		
CPF	-	CRC	-
UF	-	Telefone	-
Correio Eletrônico	-		

**Débito Apurado e Crédito Vinculado**

Código da Receita	1082-01	Descrição	CP SEGURADOS - EMPREGADOS/AVULSO
Período Apuração Débito	08/2023		
Débito Apurado	380,71		
Deduções	Salário Família: 59,82 Retenção Lei 9711/98: 320,89		
Saldo a Pagar	0,00		

**Débito Apurado e Crédito Vinculado**

Código da Receita	1138-01	Descrição	CP PATRONAL - EMPREGADOS/AVULSOS
Período Apuração Débito	08/2023		
Débito Apurado	978,04		
Deduções	Retenção Lei 9711/98: 978,04		
Saldo a Pagar	0,00		

**Débito Apurado e Crédito Vinculado**

Código da Receita	1646-01	Descrição	CP PATRONAL - GILRAT AJUSTADO
Período Apuração Débito	08/2023		
Débito Apurado	73,35		
Deduções	Retenção Lei 9711/98: 73,35		
Saldo a Pagar	0,00		

**Débito Apurado e Crédito Vinculado**

Código da Receita	1170-01	Descrição	CP TERCEIROS - SALARIO EDUCACAO
Período Apuração Débito	08/2023		
Débito Apurado	122,25		
Deduções	Retenção Lei 9711/98: 122,25		
Saldo a Pagar	0,00		

**Débito Apurado e Crédito Vinculado**

Código da Receita	1176-01	Descrição	CP TERCEIROS - INCRA
Período Apuração Débito	08/2023		
Débito Apurado	9,78		
Deduções	Retenção Lei 9711/98: 9,78		
Saldo a Pagar	0,00		

**Débito Apurado e Crédito Vinculado**

Código da Receita	1181-01	Descrição	CP TERCEIROS - SENAI
Período Apuração Débito	08/2023		
Débito Apurado	48,90		
Deduções	Retenção Lei 9711/98: 48,90		
Saldo a Pagar	0,00		



RELAÇÃO DE TOMADOR/OBRA - RET

EMPRESA: ARCO CONSTRUCOES E EMPREENDIMENTOS LTDA INSCRIÇÃO: 19.650.110/0001-27 N° ARQUIVO: NC0hCqVQL430000-6  
 FPAS: 507 OUTRAS ENTIDADES: 0000 SIMPLES: 1 ALIQ RAT: 3,0 FAP: 1,00 RAT AJUSTADO: 3,00 COD REC: 150 COMP: 08/2023 N° CONTROLE: GX9RnYaQ3gT0000-2  
 TOMADOR/OBRA : ARCO CONSTRUCOES E EMPREENDIMENTOS LTDA INSCRIÇÃO: 19.650.110/0001-27 N° CONTROLE: OCHHERcUNoX0000-7  
 LOGRADOURO BAIRO CIDADE CEP UF  
 ALTO DA CHACRINHA 25 CONTORNO QUEIMADAS 48860000 BA

MODALIDADE : 1-Declaração ao FGTS e à Previdência

VALORES PREVIDÊNCIA		VALORES FGTS - 8%
REM SEM 13° SALÁRIO	4.890,20	4.890,20
REM BASE CALC 13° SAL	0,00	0,00
		0,00
		0,00
		0,00
		0,00
TOTAL TRABALHADORES	3	3

VALORES PREVIDÊNCIA		VALORES FGTS - 8%
REM SEM 13° SALÁRIO	4.890,20	4.890,20
REM BASE CALC 13° SAL	0,00	0,00
CONTR SEGUROS DEVIDA	385,57	0,00
VAL DEVIDO PREV SOC	1.450,49	0,00
		0,00
TOTAL TRABALHADORES	3	3



RESUMO - RELAÇÃO DE TOMADOR/OBRA - RET

EMPRESA: ARCO CONSTRUÇÕES E EMPREENDIMENTOS LTDA INSCRIÇÃO: 19.650.110/0001-27 N° ARQUIVO: NC0hCqVQL430000-6  
FPAS: 507 OUTRAS ENTIDADES: 0000 SIMPLES: 1 ALIQ RAT: 3,0 FAP: 1,00 RAT AJUSTADO: 3,00 COD REC: 150 COMP: 08/2023  
N° CONTROLE: GX9RnYaQ3gT0000-2

TOTAIS DA EMPRESA

VALORES PREVIDÊNCIA  
REM SEM 13° SALÁRIO 4.890,20  
REM BASE CALC 13° SAL 0,00  
CONTR SEGURADOS DEVIDA 385,57  
VAL DEVIDO PREV SOC 1.450,49

TOTAL TRABALHADORES 3

VALORES FGTS - 8%  
REM SEM 13° SALÁRIO 4.890,20  
REM 13° SALÁRIO 0,00  
DEPÓSITO 0,00  
ENCARGOS FGTS 0,00  
CONTRIB SOCIAL 0,00  
ENCARGOS CONTRIB SOC 0,00  
TOTAL TRABALHADORES 3

TOTAL A RECOLHER 0,00



COMPROVANTE DE DECLARAÇÃO DAS CONTRIBUIÇÕES A RECOLHER À PREVIDÊNCIA SOCIAL E A OUTRAS ENTIDADES E FUNDOS POR FIAS  
EMPRESA

EMPRESA: ARCO CONSTRUCOES E EMPREENDIMENTOS LTDA N° ARQUIVO: NC0hCgVL430000-6  
 COMP: 08/2023 COD REC: 150 COD GPS: 2100 FIAS: 507 N° CONTROLE: GX9RnYaQ3gT0000-2 INSCRIÇÃO: 19.650.110/0001-27  
 TOMADOR/OBRA: SIMPLES: 1 ALIQ RAT: 3,0 FAP: 1,00 RAT AJUSTADO: 3,00  
 LOGRADOURO: ALTO DA CHACRINHA 25 BAIRRO: CONTORNO CNAE PREPONDERANTE: 4120400  
 CIDADE: QUEIMADAS UF: BA CEP: 48860-000 TELEFONE: 0075-32632584 CNAE: 4120400  
 APURAÇÃO DO VALOR A RECOLHER: 507 744 779 TOTAL

SEGURADO	VALOR A RECOLHER	VALOR OUT ENTID	VALOR A RECOLHER - OUTRAS ENTIDADES	TOTAL
Empregados/Avulsos	385,57	0,00	0,00	385,57
Contribuintes Individuais	0,00	0,00	0,00	0,00
EMPRESA				
Empregados/Avulsos	978,04	0,00	0,00	978,04
Contribuintes Individuais	0,00	0,00	0,00	0,00
RAT	146,70	0,00	0,00	146,70
RAT - Agentes Nocivos	0,00	0,00	0,00	0,00
Valores Pagos a Cooperativas Adicional Cooperativas	0,00	0,00	0,00	0,00
Comercialização Produção	0,00	0,00	0,00	0,00
Evento Desportivo/Patrocinio	0,00	0,00	0,00	0,00
RECOLHIMENTO COMP ANT - VALOR INSS	0,00	0,00	0,00	0,00
(-) Retenção Lei 9.711/98	59,82	0,00	0,00	59,82
(-) Sal. Família/Sal. Maternidade	0,00	0,00	0,00	0,00
(-) Compensação	0,00	0,00	0,00	0,00
VALOR A RECOLHER - PREVIDÊNCIA SOCIAL	1.450,49	0,00	0,00	1.450,49
OUTRAS ENTIDADES				
RECOLH COMP ANT - VALOR OUT ENTID	0,00	0,00	0,00	0,00
VALOR A RECOLHER - OUTRAS ENTIDADES	0,00	0,00	0,00	0,00
TOTAL A RECOLHER	1.450,49	0,00	0,00	1.450,49

(\* Os valores de retenção, salário-família/salário-maternidade e compensação demonstrados são os efetivamente abatidos.

A DECLARAÇÃO DE DADOS CONSTANTES DESTA GFIP E DO ARQUIVO SEFIP CORRESPONDENTE A CONTRIBUIÇÃO PREVIDENCIÁRIA, EQUIVALE A CONFISSÃO DE DÍVIDA DOS VALORES DELA DECORRENTES E CONSTITUI(EM) CRÉDITO(S) PASSÍVEL(IS) DE INSCRIÇÃO EM DÍVIDA ATIVA, NA AUSÊNCIA DO OPORTUNO RECOLHIMENTO OU PARCELAMENTO, E CONSEQUENTE EXECUÇÃO JUDICIAL NOS TERMOS DA LEI Nº 6.830/80.

O EMPREGADOR/CONTRIBUINTE, RENUNCIANDO EXPRESSAMENTE A QUALQUER CONTESTAÇÃO QUANTO AO VALOR E PROCEDÊNCIA DESTA DECLARAÇÃO/DÍVIDA, ASSUME INTEGRAL RESPONSABILIDADE PELA EXATIDÃO DO MONTANTE DECLARADO E CONFESSADO, FICANDO, ENTRETANTO, RESSALVADO A SECRETARIA DA RECEITA FEDERAL DO BRASIL O DIREITO DE APURAR, A QUALQUER TEMPO, A EXISTÊNCIA DE OUTRAS IMPORTANCIAS DEVIDAS NÃO INCLUÍDAS NESTE INSTRUMENTO, AINDA QUE RELATIVAS AO MESMO PERÍODO.

O EMPREGADOR/CONTRIBUINTE RECONHECE QUE A PRESENTE CONFISSÃO DE DÍVIDA NÃO OBRIGA A SECRETARIA DA RECEITA FEDERAL DO BRASIL A EXPEDIR DOCUMENTO COMPROBATÓRIO DA INEXISTÊNCIA DE DÉBITO, SALVO SE SEU CRÉDITO FOR GARANTIDO NA FORMA DOS ARTS. 258 E 259 DO REGULAMENTO DA PREVIDÊNCIA SOCIAL, APROVADO PELO DECRETO 3.048, DE 12/05/1999, E ALTERAÇÕES POSTERIORES.



RELAÇÃO DOS TRABALHADORES CONSTANTES NO ARQUIVO SEFIP  
 MODALIDADE : 1-DECLARAÇÃO AO FGTS E À PREVIDÊNCIA

EMPRESA: ARCO CONSTRUCOES E EMPREENDIMENTOS LTDA	INSCRIÇÃO: 19.650.110/0001-27	RAT: 3,0		INSCRIÇÃO: 19.650.110/0001-27		
COMP: 08/2023 COD REC:150 COD GPS: 2100	FAP: 1,00	RAT AJUSTADO: 3,00		FAP: 1,00		
TOMADOR/OBRA: ARCO CONSTRUCOES E EMPREENDIMENTOS LTDA	INSCRIÇÃO: 19.650.110/0001-27					
NOME TRABALHADOR	PIS/PASEP/CI	ADMISSÃO	CAT	OCOR	DATA/COD MOVIMENTAÇÃO	CBO
REM SEM 13° SAL	BASE CÁL 13°SAL PREV SOC	CONTRIB SEG DEVIDA			DEPÓSITO	JAM
	BASE CÁL PREV SOCIAL					
ADENILSON ARAUJO DOS SANTOS	128.02888.07-4	01/02/2019	01			07152
1.676,60	0,00	132,71			0,00	0,00
DENIS MARIO DA SILVA BORGES	203.63232.16-2	03/02/2021	01			07152
1.676,60	0,00	132,71			0,00	0,00
SAIONARE DE OLIVEIRA SANTOS	134.10368.42-5	01/10/2019	01			03516
1.537,00	0,00	120,15			0,00	0,00

TOTALS DA EMPRESA/TOMADOR  
 4.890,20

385,57

0,00

0,00

0,00

0,00



RELAÇÃO DOS TRABALHADORES CONSTANTES NO ARQUIVO SEFIP  
 RESUMO DO FECHAMENTO - TOMADOR DE SERVIÇOS/OBRA  
 MODALIDADE : 1-DECLARAÇÃO AO FGTS E À PREVIDÊNCIA

EMPRESA: ARCO CONSTRUCOES E EMPREENDIMENTOS LTDA  
 COMP: 08/2023 COD REC: 150 COD GPS: 2100 FPAS: 507 OUTRAS ENT: SIMPLES: 1 RAT: 3.0  
 TOMADOR/OBRA: ARCO CONSTRUCOES E EMPREENDIMENTOS LTDA N° DE CONTROLE: OCHHERCUNcX0000-7  
 Nº ARQUIVO: NCOhcqVQL430000-6  
 INSCRIÇÃO: 19.650.110/0001-27  
 FAP: 1.00 RAT AJUSTADO: 3.00  
 INSCRIÇÃO: 19.650.110/0001-27

LOGRADOURO: ALTO DA CHACRINHA 25  
 CIDADE: QUEIMADAS UF: BA CEP: 48860-000 BAIRRO: CONTORNO  
 CNAE PREPONDERANTE: 4120400  
 CNAE: 4120400

CAT	QUANT	REMUNERAÇÃO SEM 13°	REMUNERAÇÃO 13°	BASE CÁL PREV SOC	BASE CÁL 13° PREV SOC
01	3	4.890,20	0,00	4.890,20	0,00
TOTAIS:	3	4.890,20	0,00	4.890,20	0,00



RESUMO DAS INFORMAÇÕES À PREVIDÊNCIA SOCIAL CONSTANTES NO ARQUIVO SEFIP  
TOMADOR DE SERVIÇOS/OBRA

EMPRESA: ARCO CONSTRUCOES E EMPREENDIMENTOS LTDA FPAS: 507 OUTRAS ENT: SIMPLES:1 RAT: 3.0 N° ARQUIVO: NC0hCqVQL430000-6  
COMP: 08/2023 COD REC: 150 COD GPS: 2100 TOMADOR/OBRA: ARCO CONSTRUCOES E EMPREENDIMENTOS LTDA N° DE CONTROLE: OCHHERCUNGX0000-7 INSCRIÇÃO: 19.650.110/0001-27  
LOGRADOURO: ALTO DA CHACRINHA 25 UF: BA CEP: 48860-000 BAIRRO: CONTORNO TELEFONE: 0075 3263 2584 CNAE PREPONDERANTE: 4120400  
CIDADE: QUEIMADAS CNAE: 4120400

VALOR DEV PREV SOC CALCULADO SEFIP: 1.450.49 CONTRIB SEGURADOS - DEVIDA: 385.57  
SALÁRIO FAMÍLIA: 59.82 RECEITA EVENTO DESP/PATROCÍNIO: 0.00  
SALÁRIO MATERNIDADE: 0.00 PERC DE ISENÇÃO DE FILANTROPIA: 0.00  
VALORES PAGOS COOP TRABALHO - SEM ADICIONAL: 0.00 13° SALÁRIO MATERNIDADE: 0.00  
VALORES PAGOS COOP TRABALHO - ADIC. 15 ANOS: 0.00 COM PRODUÇÃO PJ: 0.00  
VALORES PAGOS COOP TRABALHO - ADIC. 20 ANOS: 0.00 COM PRODUÇÃO PF: 0.00  
VALORES PAGOS COOP TRABALHO - ADIC. 25 ANOS: 0.00 VALOR DAS FATURAS EMITIDAS PARA O TOMADOR: 0.00

COMPENSAÇÃO PERÍODO INICIAL: VALOR SOLICITADO: 0.00  
PERÍODO FINAL: VALOR EXCEDENTE AO LIMITE DOS 30%: 0.00  
VALOR ABATIDO: 0.00

RETENÇÃO (LEI 9.711/98) VALOR ABATIDO PELO SEFIP: 0.00 VALOR A COMPENSAR/RESTITUIR: 0.00  
VALOR INFORMADO: 0.00

BASE DE CÁLCULO APOSENTADORIA ESPECIAL/OCORRÊNCIA 20 ANOS: 0.00 25 ANOS: 0.00  
15 ANOS: 0.00 QUANTIDADE: 0  
QUANTIDADE: 0

QUANTIDADE DE MOVIMENTAÇÕES / CÓDIGOS

H :	0	I1:	0	I2:	0	I3:	0	I4:	0	I5:	0	J :	0	K :	0	L :	0	M :	0
N1:	0	N2:	0	N3:	0	O1:	0	O2:	0	O3:	0	P1:	0	P2:	0	P3:	0	Q1:	0
Q2:	0	Q3:	0	Q4:	0	Q5:	0	Q6:	0	Q7:	0	R :	0	R1:	0	R2:	0	S3:	0
T1:	0	T2:	0	U1:	0	U2:	0	U3:	0	V3:	0	W :	0	X :	0	X1:	0	Y :	0
Z1:	0	Z2:	0	Z3:	0	Z4:	0	Z5:	0	Z6:	0	Z6:	0	Z6:	0	Z6:	0	Z6:	0



DATA: 13/09/2023  
HORA: 09:57:31  
PAG: 0004/0006

MINISTÉRIO DA FAZENDA - MF

MINISTÉRIO DO TRABALHO E EMPREGO - MTE  
GFIP - SEFIP 8.40 (17/10/2022) TABELAS 44.0 (25/01/2022)

RELAÇÃO DOS TRABALHADORES CONSTANTES NO ARQUIVO SEFIP  
RESUMO DO FECHAMENTO - EMPRESA

Nº ARQUIVO: NCOHCQVQL430000-6  
INSCRIÇÃO: 19.650.110/0001-27  
FAP: 1.00 RAT AJUSTADO: 3.00  
INSCRIÇÃO:

Nº DE CONTROLE: GX9RnYaQ3qT0000-2  
SIMPLES: 1 RAT: 3.0

EMPRESA: ARCO CONSTRUCOES E EMPREENDIMENTOS LTDA  
COMP: 08/2023 COD REC: 150 COD GPS: 2100  
FPAS: 507 OUTRAS ENT:

TOMADOR/OBRA:

BAIRRO: CONTORNO

LOGRADOURO: ALTO DA CHACRINHA 25

UF: BA CEP: 48860-000

CIDADE: QUEIMADAS

CNAE PREPONDERANTE: 4120400  
CNAE: 4120400

CAT	QUANT	REMUNERAÇÃO SEM 13°	REMUNERAÇÃO 13°	BASE CÁL PREV SOC	BASE CÁL 13° PREV SOC
01	3	4.890,20	0,00	4.890,20	0,00
TOTALS:	3	4.890,20	0,00	4.890,20	0,00



DATA: 13/09/2023  
HORA: 09:57:31  
PÁG: 0005/0006

MINISTÉRIO DA FAZENDA - MF

MINISTÉRIO DO TRABALHO E EMPREGO - MTE  
GFIP - SEFIP 8.40 (17/10/2022) TABELAS 44.0 (25/01/2022)

RELAÇÃO DOS TRABALHADORES CONSTANTES NO ARQUIVO SEFIP  
RESUMO DO FECHAMENTO - EMPRESA  
FGTS

EMPRESA: ARCO CONSTRUCOES E EMPREENDIMENTOS LTDA FPAS: 507 OUTRAS ENT: SIMPLIES: 1 RAT: 3.0  
COMP: 08/2023 COD REC: 150 COD GPS: 2100  
TOMADOR/OBRA: ALTO DA CHACRINHA 25 UF: BA CEP: 48860-000 BAIRRO: CONTORNO  
Nº DE CONTROLE: GX9RnYaQ3gtT0000-2  
Nº ARQUIVO: NCOhCqVQL430000-6  
INSCRIÇÃO: 19.650.110/0001-27  
FAP: 1.00 RAT AJUSTADO: 3.00  
INSCRIÇÃO: CNAE PREPONDERANTE: 4120400  
CNAE: 4120400

MODALIDADE : 1-DECLARAÇÃO AO FGTS E À PREVIDÊNCIA

FGTS - 8%  
4.890,20  
0,00  
3

REMUNERAÇÃO SEM 13º SALÁRIO  
REMUNERAÇÃO 13º SALÁRIO

QUANTIDADE TRABALHADORES



RESUMO DAS INFORMAÇÕES À PREVIDÊNCIA SOCIAL CONSTANTES NO ARQUIVO SEFIP  
EMPRESA

EMPRESA: ARCO CONSTRUCOES E EMPREENDIMENTOS LTDA N° DE CONTROLE: GX9RnYaQ3gT0000-2 N° ARQUIVO: NC0hCgVQL430000-6  
COMP: 08/2023 COD REC: 150 COD GPS: 2100 FPAS: 507 OUTRAS ENT: SIMPLES: 1 RAT: 3.0 INSCRIÇÃO: 19.650.110/0001-27  
TOMADOR/OBRA: INSCRIÇÃO: RAT AJUSTADO: 3.00

LOGRADOURO: ALTO DA CHACRINHA 25 BAIRRO: CONTORNO CNAE PREPONDERANTE: 4120400  
CIDADE: QUEIMADAS UF: BA CEP: 48860-000 TELEFONE: 0075 3263 2584 CNAE: 4120400

VALOR DEV PREV SOC CALCULADO SEFIP: 1.450.49 CONTRIB SEGURADOS - DEVIDA: 385.57  
SALÁRIO FAMÍLIA: 59.82 RECEITA EVENTO DESP/PATROCÍNIO: 0.00  
SALÁRIO MATERNIDADE: 0.00 PERC DE ISENÇÃO DE FILANTROPIA: 0.00  
VALORES PAGOS COOP TRABALHO - SEM ADICIONAL: 0.00 13° SALÁRIO MATERNIDADE: 0.00  
VALORES PAGOS COOP TRABALHO - ADIC. 15 ANOS: 0.00 COM PRODUÇÃO PJ: 0.00  
VALORES PAGOS COOP TRABALHO - ADIC. 20 ANOS: 0.00 COM PRODUÇÃO PF: 0.00  
VALORES PAGOS COOP TRABALHO - ADIC. 25 ANOS: 0.00 VALOR DAS FATURAS EMITIDAS PARA O TOMADOR: 0.00

COMPENSAÇÃO PERÍODO FINAL: VALOR SOLICITADO: 0.00  
PERÍODO INICIAL: VALOR EXCEDENTE AO LIMITE DOS 30%: 0.00  
VALOR ABATIDO: 0.00

RETENÇÃO (LEI 9.711/98) VALOR ABATIDO PELO SEFIP: 0.00 VALOR A COMPENSAR/RESTITUIR: 0.00  
VALOR INFORMADO: 0.00

BASE DE CÁLCULO APOSENTADORIA ESPECIAL/OCORRÊNCIA 25 ANOS: 0.00  
15 ANOS: 0.00  
QUANTIDADE: 0 QUANTIDADE: 0

QUANTIDADE DE MOVIMENTAÇÕES / CÓDIGOS

H :	0	I1:	0	I2:	0	I3:	0	I4:	0	I5:	0	J :	0	K :	0	L :	0	M :	0
N1:	0	N2:	0	N3:	0	O1:	0	O2:	0	O3:	0	P1:	0	P2:	0	P3:	0	Q1:	0
Q2:	0	Q3:	0	Q4:	0	Q5:	0	Q6:	0	Q7:	0	R :	0	R1:	0	R2:	0	S3:	0
T1:	0	T2:	0	U1:	0	U2:	0	U3:	0	V3:	0	W :	0	X :	0	X1:	0	Y :	0
Z1:	0	Z2:	0	Z3:	0	Z4:	0	Z5:	0	Z6:	0	Z6:	0	Z6:	0	Z6:	0	Z6:	0

MINISTÉRIO DA FAZENDA - MF  
SECRETARIA DA RECEITA FEDERAL DO BRASIL - RFB  
GFIP - SEFIP 8.40 (17/10/2022) TABELAS 44.0 (25/01/2022)

DATA: 13/09/2023  
HORA: 09:57:31  
PÁG : 001/001

RELATÓRIO ANALÍTICO DE GPS

COMPETÊNCIA: 08/2023

EMPRESA	EMPRESA	OUTRAS ENT	INSCRIÇÃO	OUTRAS ENTIDADES	COD PAGTO	FFAS
VALORES: SEGURADOS	DED FFAS	VALOR DA RETENÇÃO	JUROS/MULTA	TOTAL	REEMBOLSO	
ARCO CONSTRUCOES E EMPREENDIMENTOS LTDA	19.650.110/0001-27	0,00	0000	2100	507	
385,57	59,82	0,00	0,00	1.450,49	0,00	



RELAÇÃO DOS TRABALHADORES CONSTANTES NO ARQUIVO SEFIP  
 MODALIDADE : 1-DECLARAÇÃO AO FGTS E À PREVIDÊNCIA

EMPRESA: ARCO CONSTRUCOES E EMPREENDIMENTOS LTDA	INSCRIÇÃO: 19.650.110/0001-27			INSCRIÇÃO: 19.650.110/0001-27	CBO	
COMP: 08/2023 COD REC:150 COD GPS: 2100	FAP: 1,00	RAT: 3,0	FAP: 1,00	RAT AJUSTADO: 3,00	JAM	
TOMADOR/OBRA: ARCO CONSTRUCOES E EMPREENDIMENTOS LTDA	OUTRAS ENT: SIMPLES: 1		INSCRIÇÃO: 19.650.110/0001-27			
NOME TRABALHADOR	FIS/PASEP/CI	ADMISSÃO	CAT	OCOR	DATA/COD MOVIMENTAÇÃO	
REM SEM 13° SAL	BASE CÁL 13° SAL PREV SOC	CONTRIB SEG DEVIDA			DEPOSITO	
	BASE CÁL PREV SOCIAL					
ADENILSON ARAUJO DOS SANTOS	128.02888.07-4	01/02/2019	01			07152
1.676,60	0,00	132,71			0,00	0,00
DENIS MARIO DA SILVA BORGES	203.63232.16-2	03/02/2021	01			07152
1.676,60	0,00	132,71			0,00	0,00
SAONARE DE OLIVEIRA SANTOS	134.10368.42-5	01/10/2019	01			03516
1.537,00	0,00	120,15			0,00	0,00

TOTALS DA EMPRESA/TOMADOR  
 4.890,20

0,00

0,00

385,57

0,00

0,00

RELAÇÃO DOS TRABALHADORES CONSTANTES NO ARQUIVO SEFIP  
 RESUMO DO FECHAMENTO - TOMADOR DE SERVIÇOS/OBRA  
 MODALIDADE : 1-DECLARAÇÃO AO FGTS E À PREVIDÊNCIA

EMPRESA: ARCO CONSTRUCOES E EMPREENDIMENTOS LTDA      N° ARQUIVO: NC0hcqVQL430000-6  
 COMP: 08/2023    COD REC: 150    COD GPS: 2100    FPAS: 507    OUTRAS ENT:    SIMPLS: 1    RAT: 3.0    INSCRIÇÃO: 19.650.110/0001-27  
 TOMADOR/OBRA: ARCO CONSTRUCOES E EMPREENDIMENTOS LTDA    N° DE CONTROLE: OCHHERCUNG0000-7    FAP: 1.00    RAT AJUSTADO: 3.00    INSCRIÇÃO: 19.650.110/0001-27  
 LOGRADOURO: ALTO DA CHACRINHA 25      BAIRRO: CONTORNO      CNAE PREPONDERANTE: 4120400  
 CIDADE: QUEIMADAS      UF: BA      CEP: 48860-000      CNAE: 4120400

CAT	QUANT	REMUNERAÇÃO SEM 13°	REMUNERAÇÃO 13°	BASE CÁL PREV SOC	BASE CÁL 13° PREV SOC
01	3	4.890,20	0,00	4.890,20	0,00
TOTAIS:	3	4.890,20	0,00	4.890,20	0,00



MINISTÉRIO DO TRABALHO E EMPREGO - MTE  
GFIP - SEFIP 8.40 (17/10/2022) TABELAS 44.0 (25/01/2022)

MINISTÉRIO DA FAZENDA - MF

DATA: 13/09/2023  
HORA: 09:57:31  
PÁG: 0003/0006

RESUMO DAS INFORMAÇÕES À PREVIDÊNCIA SOCIAL CONSTANTES NO ARQUIVO SEFIP  
TOMADOR DE SERVIÇOS/OBRA

Nº ARQUIVO: NC0hcqVOL430000-6  
INSCRIÇÃO: 19.650.110/0001-27  
FAP: 1.00 RAT AJUSTADO: 3.00  
INSCRIÇÃO: 19.650.110/0001-27  
EMPRESA: ARCO CONSTRUCOES E EMPREENDIMENTOS LTDA  
COMP: 08/2023 COD REC:150 COD GPS: 2100 FPMAS: 507 OUTRAS ENT: SIMPLES: 1 RAT: 3.0  
TOMADOR/OBRA: ARCO CONSTRUCOES E EMPREENDIMENTOS LTDA Nº DE CONTROLE: OCHHERCUNcX0000-7  
LOGRADOURO: ALTO DA CHACRINHA 25  
CIDADE: QUEIMADAS UF: BA CEP: 48860-000 BAIRRO: CONTORNO TELEFONE: 0075 3263 2584 CNAE: 4120400

VALOR DEV PREV SOC CALCULADO SEFIP: 1.450.49 CONTRIB SEGURADOS - DEVIDA: 385.57  
SALÁRIO FAMÍLIA: 59.82 RECEITA EVENTO DESP/PATROCÍNIO: 0.00  
SALÁRIO MATERNIDADE: 0.00 PERC DE ISENÇÃO DE FILANTROPIA: 0.00  
VALORES PAGOS COOP TRABALHO - SEM ADICIONAL: 0.00 13º SALÁRIO MATERNIDADE: 0.00  
VALORES PAGOS COOP TRABALHO - ADIC. 15 ANOS: 0.00 COM PRODUÇÃO PJ: 0.00  
VALORES PAGOS COOP TRABALHO - ADIC. 20 ANOS: 0.00 COM PRODUÇÃO PF: 0.00  
VALORES PAGOS COOP TRABALHO - ADIC. 25 ANOS: 0.00 VALOR DAS FATURAS EMITIDAS PARA O TOMADOR: 0.00

COMPENSAÇÃO PERÍODO FINAL: VALOR SOLICITADO: 0.00  
VALOR ABATIDO: 0.00 VALOR A COMPENSAR: 0.00 VALOR EXCEDENTE AO LIMITE DOS 30%: 0.00

RETEÇÃO (LEI 9.711/98) VALOR ABATIDO PELO SEFIP: 0.00 VALOR A COMPENSAR/RESTITUIR: 0.00  
VALOR INFORMADO: 0.00

BASE DE CÁLCULO APOSENTADORIA ESPECIAL/OCORRÊNCIA  
15 ANOS: 0.00 20 ANOS: 0.00  
QUANTIDADE: 0 QUANTIDADE: 0

QUANTIDADE DE MOVIMENTAÇÕES / CÓDIGOS

H :	0	I1:	0	I2:	0	I3:	0	I4:	0	I5:	0	J :	0	K :	0	L :	0	M :	0
N1:	0	N2:	0	N3:	0	O1:	0	O2:	0	O3:	0	P1:	0	P2:	0	P3:	0	Q1:	0
Q2:	0	Q3:	0	Q4:	0	Q5:	0	Q6:	0	Q7:	0	R :	0	R1:	0	R2:	0	S3:	0
T1:	0	T2:	0	U1:	0	U2:	0	U3:	0	V3:	0	W :	0	X :	0	X1:	0	Y :	0
Z1:	0	Z2:	0	Z3:	0	Z4:	0	Z5:	0	Z6:	0	Z6:	0	Z6:	0	Z6:	0	Z6:	0

RELAÇÃO DOS TRABALHADORES CONSTANTES NO ARQUIVO SEFIP  
 RESUMO DO FECHAMENTO - EMPRESA

EMPRESA: ARCO CONSTRUCOES E EMPREENDIMENTOS LTDA	Nº DE CONTROLE: GX9RnYaq3gT0000-2	Nº ARQUIVO: NC0hCqVQL430000-6			
COMP: 08/2023 COD REC: 150 COD GPS: 2100	FEAS: 507 OUTRAS ENT: SIMPLES: 1	INSCRIÇÃO: 19.650.110/0001-27			
TOMADOR/OBRA:	RAT: 3.0	FAP: 1.00 RAT AJUSTADO: 3.00			
LOGRADOURO: ALTO DA CHACRINHA 25	UF: BA	INSCRIÇÃO:			
CIDADE: QUEIMADAS	CEP: 48860-000	CNAE PREPONDERANTE: 4120400			
	BAIRRO: CONTORNO	CNAE: 4120400			
CAT	QUANT	REMUNERAÇÃO SEM 13º	REMUNERAÇÃO 13º	BASE CÁL PREV SOC	BASE CÁL 13º PREV SOC
01	3	4.890,20	0,00	4.890,20	0,00
TOTAIS:	3	4.890,20	0,00	4.890,20	0,00



DATA: 13/09/2023  
HORA: 09:57:31  
PÁG: 0005/0006

MINISTÉRIO DO TRABALHO E EMPREGO - MTE

GFIP - SEFIP 8.40 (17/10/2022) TABELAS 44.0 (25/01/2022)

MINISTÉRIO DA FAZENDA - MF  
RELACÃO DOS TRABALHADORES CONSTANTES NO ARQUIVO SEFIP  
RESUMO DO FECHAMENTO - EMPRESA  
FGTS

Nº ARQUIVO: NC0hCqVQL430000-6  
INSCRIÇÃO: 19.650.110/0001-27  
FAP: 1.00 RAT AJUSTADO: 3.00  
INSCRIÇÃO:

Nº DE CONTROLE: GX9RnYaQ3gT0000-2  
SIMPLES: 1 RAT: 3.0

EMPRESA: ARCO CONSTRUÇOES E EMPREENDIMENTOS LTDA  
COMP: 08/2023 COD REC: 150 COD GPS: 2100 FFPAS: 507 OUTRAS ENT: SIMPLES: 1

TOMADOR/OBRA:

LOGRADOURO: ALTO DA CHACRINHA 25  
CIDADE: QUEIMADAS

BAIRRO: CONTORNO

CNAE PREPONDERANTE: 4120400  
CNAE: 4120400

UF: BA CEP: 48860-000

MODALIDADE : 1-DECLARAÇÃO AO FGTS E À PREVIDÊNCIA

FGTS - 8%

REMUNERAÇÃO SEM 13º SALÁRIO  
REMUNERAÇÃO 13º SALÁRIO

4.890,20  
0,00

QUANTIDADE TRABALHADORES

3

RESUMO DAS INFORMAÇÕES À PREVIDÊNCIA SOCIAL CONSTANTES NO ARQUIVO SEFIP  
 EMPRESA

EMPRESA: ARCO CONSTRUÇÕES E EMPREENDIMENTOS LTDA N° DE CONTROLE: GX9RnYaQ3gT0000-2 N° ARQUIVO: NC0hCqYQL430000-6  
 COMP: 08/2023 COD REC: 150 COD GPS: 2100 FPAS: 507 OUTRAS ENT: SIMPLES: 1 RAT: 3.0 INSCRIÇÃO: 19.650.110/0001-27  
 TOMADOR/OBRA: INSCRIÇÃO: FAP: 1.00 RAT AJUSTADO: 3.00

LOGRADOURO: ALTO DA CHACRINHA 25  
 CIDADE: QUEIMADAS

UF: BA CEP: 48860-000 BAIRO: CONTORNO  
 TELEFONE: 0075 3263 2584 CNAE PREPONDERANTE: 4120400  
 CNAE: 4120400

VALOR DEV PREV SOC CALCULADO SEFIP:

SALÁRIO FAMÍLIA: 1.450.49 CONTRIB SEGURADOS - DEVIDA: 385.57  
 SALÁRIO MATERNIDADE: 59.82 RECEITA EVENTO DESP/PATROCÍNIO: 0.00  
 VALORES PAGOS COOP TRABALHO - SEM ADICIONAL: 0.00 PERC DE ISENÇÃO DE FILANTROPIA: 0.00  
 VALORES PAGOS COOP TRABALHO - ADIC. 15 ANOS: 0.00 13° SALÁRIO MATERNIDADE: 0.00  
 VALORES PAGOS COOP TRABALHO - ADIC. 20 ANOS: 0.00 COM PRODUÇÃO PJ: 0.00  
 VALORES PAGOS COOP TRABALHO - ADIC. 25 ANOS: 0.00 COM PRODUÇÃO PF: 0.00  
 VALORES PAGOS COOP TRABALHO - ADIC. 25 ANOS: 0.00 VALOR DAS FATURAS EMITIDAS PARA O TOMADOR: 0.00

COMPENSAÇÃO

PERÍODO INICIAL:  
 VALOR ABATIDO:

PERÍODO FINAL:  
 0.00 VALOR A COMPENSAR:  
 0.00 VALOR EXCEDENTE AO LIMITE DOS 30%:

RETENÇÃO (LEI 9.711/98)

VALOR INFORMADO:

0.00 VALOR ABATIDO PELO SEFIP: 0.00 VALOR A COMPENSAR/RESTITUIR: 0.00

BASE DE CÁLCULO APOSENTADORIA ESPECIAL/OCORRÊNCIA

15 ANOS: 0.00 20 ANOS:  
 QUANTIDADE: 0 QUANTIDADE:

0.00 25 ANOS:  
 0 QUANTIDADE: 0.00  
 0

QUANTIDADE DE MOVIMENTAÇÕES / CÓDIGOS

H :	0	I1:	0	I2:	0	I3:	0	I4:	0	I5:	0	J :	0	K :	0	L :	0	M :	0
N1:	0	N2:	0	N3:	0	O1:	0	O2:	0	O3:	0	P1:	0	P2:	0	P3:	0	Q1:	0
Q2:	0	Q3:	0	Q4:	0	Q5:	0	Q6:	0	Q7:	0	R :	0	R1:	0	R2:	0	S3:	0
T1:	0	T2:	0	U1:	0	U2:	0	U3:	0	V3:	0	W :	0	X :	0	X1:	0	Y :	0
Z1:	0	Z2:	0	Z3:	0	Z4:	0	Z5:	0	Z6:	0	Z6:	0	Z6:	0	Z6:	0	Z6:	0



RELAÇÃO DA FOLHA POR EMPREGADO

Código	Nome do empregado	Salário	Out.Prov.	Sal.Fam.	INSS	IRRF	Out.Desc.	Líquido	FGTS
<b>Empregados</b>									
7	ADENILSON ARAUJO DOS SANTOS	1.676,60	0,00	0,00	131,09	0,00	0,00	1.545,51	134,12
15	DENIS MARIO DA SILVA BORGES	1.676,60	0,00	0,00	131,09	0,00	0,00	1.545,51	134,12
13	SAIONARE DE OLIVEIRA SANTOS	1.537,00	0,00	59,82	118,53	0,00	0,00	1.478,29	122,96
Empregados: 3	Total:	4.890,20	0,00	59,82	380,71	0,00	0,00	4.569,31	391,20
Todos geral: 3	Total:	4.890,20	0,00	59,82	380,71	0,00	0,00	4.569,31	391,20

SEFIP 8.40 TAB. 44,0 DATA: 13/09/2023 HORA: 09:57:31

1 - NOME / TELEFONE / ENDEREÇO

ARCO CONSTRUCOES E EMPREENDIMENTOS LTDA

ALTO DA CHACRINHA 25

CONTORNO 48860-000

QUEIMADAS BA

(0075) 32632584

2 - VENCIMENTO

(USO EXCLUSIVO INSS)

ATENÇÃO É VEDADA A UTILIZAÇÃO DA GPS PARA RECOLHIMENTO DE RECEITA DE VALOR INFERIOR AO ESTIPULADO EM RESOLUÇÃO PUBLICADA PELO INSS.A RECEITA QUE RESULTAR VALOR INFERIOR DEVERÁ SER ADICIONADA A CONTRIBUIÇÃO OU IMPORTÂNCIA CORRESPONDENTE NOS MESES SUBSEQUENTES, ATÉ QUE O TOTAL SEJA IGUAL OU SUPERIOR AO VALOR MÍNIMO FIXADO.

3 - CÓDIGO DE PAGAMENTO 2100

4 - COMPETÊNCIA 08/2023

5 - IDENTIFICADOR 19.650.110/0001-27

6 - VALOR DO INSS (+) 1.450,49

7 -

8 -

9 - VLR OUTRAS ENTIDADES 0,00

10 - ATUAL.MONETÁRIA/  
JUROS/MULTA/(+) 0,00

11 - VALOR ARRECADADO 1.450,49

12 - AUTENTICAÇÃO MECÂNICA  
PARA RECOLHIMENTO NO PRAZO

858900000140

504902702100

019650110006

012720230890

SEFIP 8.40 TAB. 44,0 DATA: 13/09/2023 HORA: 09:57:31

1 - NOME / TELEFONE / ENDEREÇO

ARCO CONSTRUCOES E EMPREENDIMENTOS LTDA

ALTO DA CHACRINHA 25

CONTORNO 48860-000

QUEIMADAS BA

(0075) 32632584

2 - VENCIMENTO

(USO EXCLUSIVO INSS)

ATENÇÃO É VEDADA A UTILIZAÇÃO DA GPS PARA RECOLHIMENTO DE RECEITA DE VALOR INFERIOR AO ESTIPULADO EM RESOLUÇÃO PUBLICADA PELO INSS.A RECEITA QUE RESULTAR VALOR INFERIOR DEVERÁ SER ADICIONADA A CONTRIBUIÇÃO OU IMPORTÂNCIA CORRESPONDENTE NOS MESES SUBSEQUENTES, ATÉ QUE O TOTAL SEJA IGUAL OU SUPERIOR AO VALOR MÍNIMO FIXADO.

3 - CÓDIGO DE PAGAMENTO 2100

4 - COMPETÊNCIA 08/2023

5 - IDENTIFICADOR 19.650.110/0001-27

6 - VALOR DO INSS (+) 1.450,49

7 -

8 -

9 - VLR OUTRAS ENTIDADES 0,00

10 - ATUAL.MONETÁRIA/  
JUROS/MULTA/(+) 0,00

11 - VALOR ARRECADADO 1.450,49

12 - AUTENTICAÇÃO MECÂNICA  
PARA RECOLHIMENTO NO PRAZO

858900000140

504902702100

019650110006

012720230890

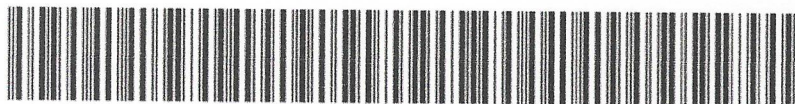



RELATÓRIO FOTOGRÁFICO 8ª MEDIÇÃO – CONSTRUÇÃO DA CRECHE DA VÁRZEA DA PEDRA,  
CONFORME P. ADM 215/2022, CONTRATO Nº 255/2022, NO MUNICÍPIO DE SANTALUZ/BA.

DATA: 12/09/2023



FOTO 83: ESTRUTURA COBERTURA METÁLICA



FOTO 84: ESTRUTURA COBERTURA METÁLICA

  
Tony Félix Andrade  
Engenheiro Civil  
CREA-BA: 052.069.677.8





**FOTO 85: CONFEÇÃO DE CALHA PLUVIAL**

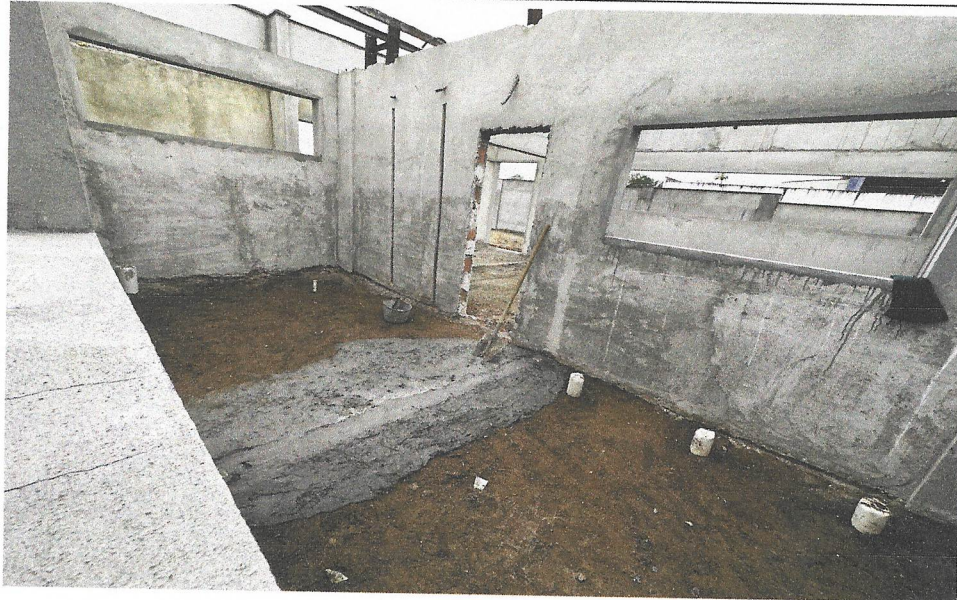

**FOTO 86: PISO CONCRETO**

  
Tony Felix Andrade  
Engenheiro Civil  
CREA-BA: 052.069.677.8





FOTO 87: CONTRAPISO



FOTO 88: CONTRAPISO

  
Tony Felix Andrade  
Engenheiro Civil  
CREA-BA: 052.069.677.8





FOTO 89: REVESTIMENTO CERÂMICO



FOTO 90: REVESTIMENTO CERÂMICO

  
Tony Felix Andrade  
Engenheiro Civil  
CREA-BA: 052.069.677.8





FOTO 91: REVESTIMENTO CERÂMICO



FOTO 92: REVESTIMENTO CERÂMICO

  
Tony Felix Andrade  
Engenheiro Civil  
CREA-BA: 052.039.677.8



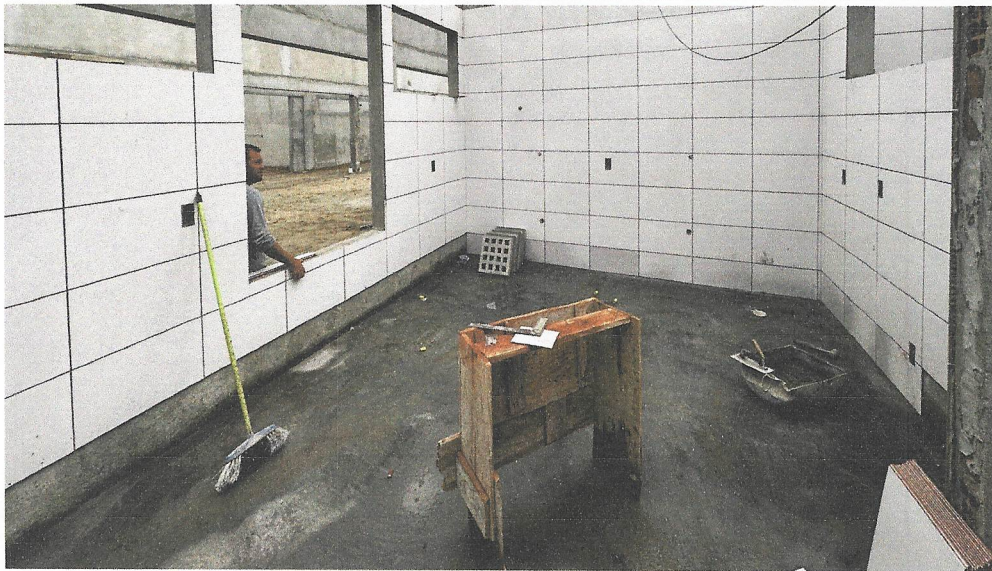

FOTO 93: INSTALAÇÃO VÁLVULA DESCARGA



FOTO 94: INSTALAÇÃO VÁLVULA DESCARGA

  
Tony Felix Andrade  
Engenheiro Civil  
CREA-BA: 052.069.677.8



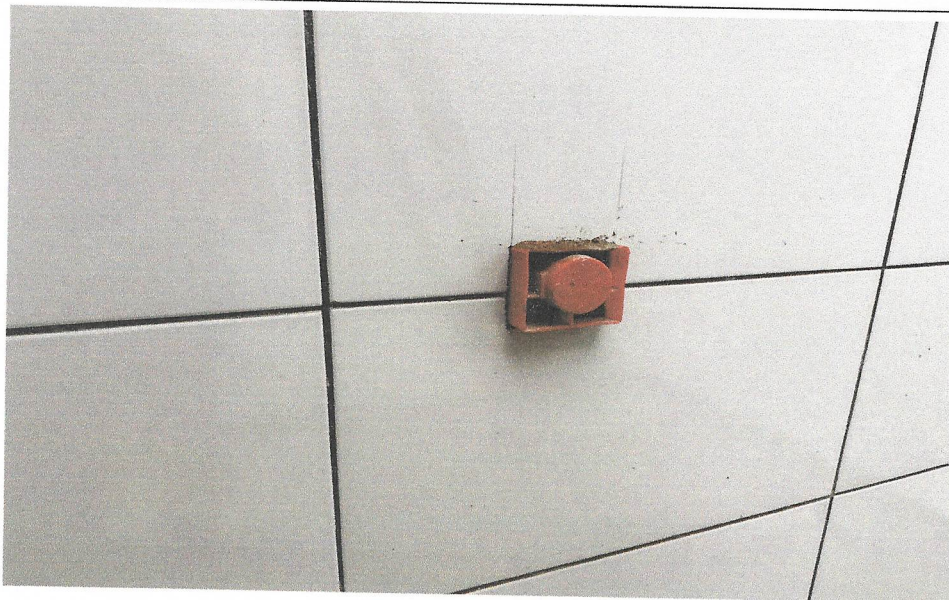

FOTO 95: INSTALAÇÃO REGISTROS



FOTO 96: ASSENTAMENTO COBOGÓ

*Tony Felix*  
Tony Felix Andrade  
Engenheiro Civil  
CREA-BA: 052.069.677.8

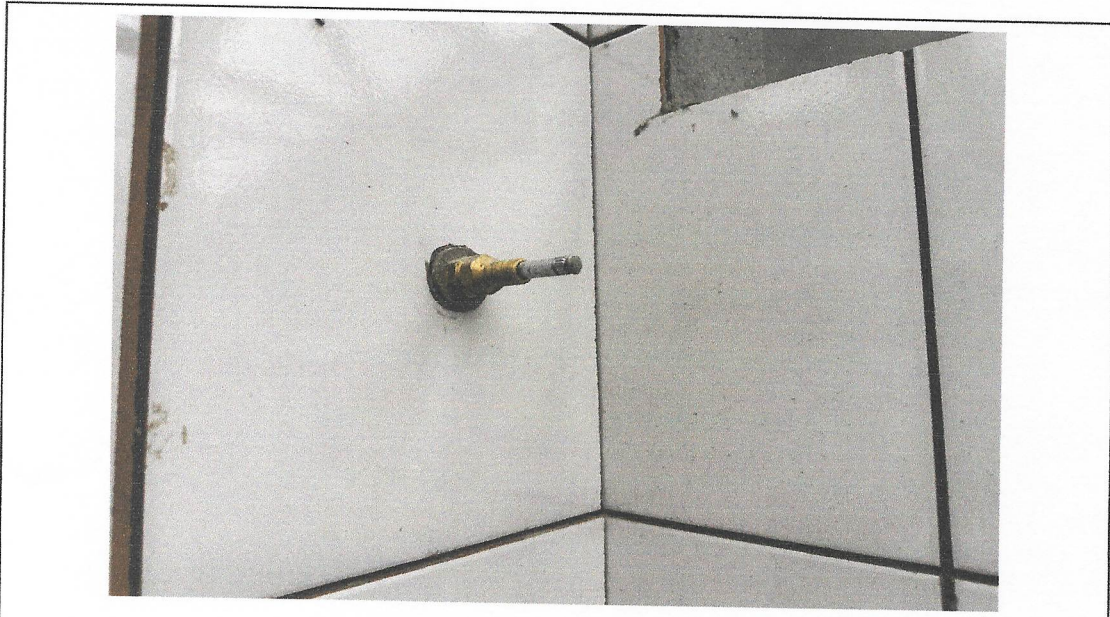

## MANIFESTO DE ASSINATURAS

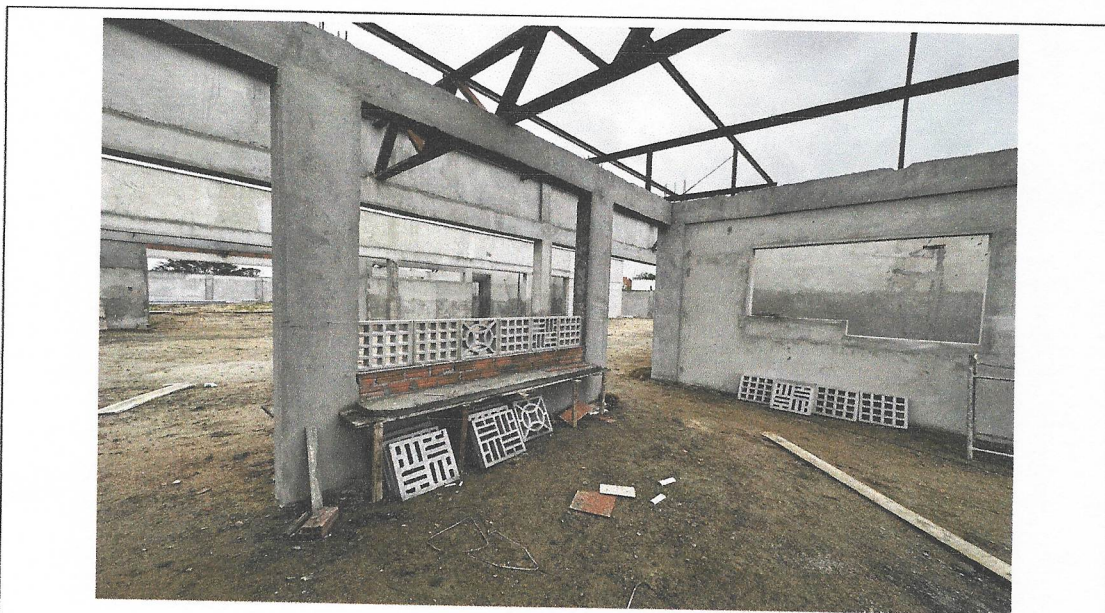

Código de validação: CSADV-95ECP-Q8NBS-RSJZ3

Documento assinado com o uso de certificado digital ICP Brasil, no Assinador Registro de Imóveis, pelos seguintes signatários:

Rafael De Araujo Pereira (CPF 027.662.785-75)

Para verificar as assinaturas, acesse o link direto de validação deste documento:

<https://assinador.registrodeimoveis.org.br/validate/CSADV-95ECP-Q8NBS-RSJZ3>

Ou acesse a consulta de documentos assinados disponível no link abaixo e informe o código de validação:

<https://assinador.registrodeimoveis.org.br/validate>





# RELATÓRIO DE OBRA

INTERESSADO: PREFEITURA MUNICIPAL DE SANTALUZ	CONTRATO: 255/2022 - N OBRA: 047/2022
OBJETO: CONSTRUÇÃO DA CRECHE DE VÁRZEA DA PEDRA	RDC: 008/2022 - P.ADM: 215/2022
ENDEREÇO: POVOADO DE VÁRZEA DA PEDRA - SANTALUZ/BA	CONTRATADA: ARCO CONST. E EMPREENDIMENTOS EIRELI

Nº:	<b>281</b>
-----	------------

### ANOTAÇÕES

#### ATIVIDADES DESENVOLVIDAS:

CONTINUAÇÃO DA INSTALAÇÃO DA REDE HIDRÁULICA  
 CONTINUAÇÃO DA INSTALAÇÃO DA COBERTURA METÁLICA  
 CONTINUAÇÃO DA CONFECÇÃO DO ABRIGO DE GÁS

Período:	09/08/2023
----------	------------

#### Condição do Tempo

Manhã		
<input checked="" type="checkbox"/> Bom	<input type="checkbox"/> Chuva	<input type="checkbox"/> Não Operável
Tarde		
<input checked="" type="checkbox"/> Bom	<input type="checkbox"/> Chuva	<input type="checkbox"/> Não Operável
Noite		
<input checked="" type="checkbox"/> Bom	<input type="checkbox"/> Chuva	<input type="checkbox"/> Não Operável

#### EFEATIVO DA OBRA

ARCO	
Função	Qtde.
Engenheiro Civil	1
Administrativo	1
Mestre de Obras	1
Pedreiro	6
Ajudante Comum	10
Armador	2
Serralheiro	0
Eletricista	0
Gesseiro	0
<b>TOTAL</b>	<b>21</b>

#### ASSINATURAS:

  
 PREFEITURA MUNICIPAL DE SANTALUZ/BA  
 Engenheiro Civil  
 CREA-BA: 052.000.177.8

19.650.110/0001-27  
 ARCO CONSTRUÇÕES  
 E EMPREENDIMENTOS EIRELI  
 RUA ALTO DA CANTAREIRA, 100 - JARDIM  
 ARCO CONSTRUÇÕES E EMPREENDIMENTOS EIRELI

Documento assinado no Assinador Registro de Imóveis. Para validar o documento e suas assinaturas acesse <https://assinador.registrodeimoveis.org.br/validade/GDSG4-WULBP-V35AE-FWCUS>.





# RELATÓRIO DE OBRA

INTERESSADO: PREFEITURA MUNICIPAL DE SANTALUZ	CONTRATO: 255/2022 - N OBRA: 047/2022
OBJETO: CONSTRUÇÃO DA CRECHE DE VÁRZEA DA PEDRA	RDC: 008/2022 - P.ADM: 215/2022
ENDEREÇO: POVOADO DE VÁRZEA DA PEDRA - SANTALUZ/BA	CONTRATADA: ARCO CONST. E EMPREENDIMENTOS EIRELI

Nº:	<b>282</b>
-----	------------

### ANOTAÇÕES

#### ATIVIDADES DESENVOLVIDAS:

CONTINUAÇÃO DA INSTALAÇÃO DA REDE HIDRÁULICA  
 CONTINUAÇÃO DA INSTALAÇÃO DA COBERTURA METÁLICA  
 CONTINUAÇÃO DA CONFECÇÃO DO ABRIGO DE GÁS

Período:	10/08/2023
<b>Condição do Tempo</b>	
<b>Manhã</b>	
<input checked="" type="checkbox"/> Bom	<input type="checkbox"/> Chuva <input type="checkbox"/> Não Operável
<b>Tarde</b>	
<input checked="" type="checkbox"/> Bom	<input type="checkbox"/> Chuva <input type="checkbox"/> Não Operável
<b>Noite</b>	
<input checked="" type="checkbox"/> Bom	<input type="checkbox"/> Chuva <input type="checkbox"/> Não Operável
<b>EFETIVO DA OBRA</b>	
<b>ARCO</b>	
Função	Qtde.
Engenheiro Civil	1
Administrativo	1
Mestre de Obras	1
Pedreiro	6
Ajudante Comum	10
Amador	2
Serralheiro	0
Eletricista	0
Gesseiro	0
<b>TOTAL</b>	<b>21</b>

ASSINATURAS:

PREFEITURA MUNICIPAL DE SANTALUZ/BA

*Tony Felix Almeida*  
 Tony Felix Almeida  
 Engenheiro Civil  
 CREA-BA-25262/2017,8

19.650.110/0001-27  
 ARCO CONSTRUÇÕES  
 E EMPREENDIMENTOS EIRELI  
 RUA ALTO DA CHARRUA, 100 - JARDIM  
 SÃO CARLOS - SANTALUZ/BA - CEP: 45.000-000  
 ARCO CONSTRUÇÕES E EMPREENDIMENTOS EIRELI

Documento assinado no Assinador Registro de Imóveis. Para validar o documento e suas assinaturas acesse <https://assinador.registroimoveis.org.br/validade/GDSG4-WULBP-V35AE-FWCUS>.







# RELATÓRIO DE OBRA

INTERESSADO: PREFEITURA MUNICIPAL DE SANTALUZ	CONTRATO: 255/2022 - N OBRA: 047/2022
OBJETO: CONSTRUÇÃO DA CRECHE DE VÁRZEA DA PEDRA	RDC: 008/2022 - P.ADM: 215/2022
ENDEREÇO: POVOADO DE VÁRZEA DA PEDRA - SANTALUZ/BA	CONTRATADA: ARCO CONST. E EMPREENDIMENTOS EIRELI

Nº:	<b>283</b>
-----	------------

### ANOTAÇÕES

#### ATIVIDADES DESENVOLVIDAS:

CONTINUAÇÃO DA INSTALAÇÃO DA REDE HIDRÁULICA  
 CONTINUAÇÃO DA INSTALAÇÃO DA COBERTURA METÁLICA  
 CONTINUAÇÃO DA CONFECÇÃO DO ABRIGO DE GÁS

Período:	11/08/2023
----------	------------

#### Condição do Tempo

Manhã		
<input checked="" type="checkbox"/> Bom	<input type="checkbox"/> Chuva	<input type="checkbox"/> Não Operável
Tarde		
<input checked="" type="checkbox"/> Bom	<input type="checkbox"/> Chuva	<input type="checkbox"/> Não Operável
Noite		
<input checked="" type="checkbox"/> Bom	<input type="checkbox"/> Chuva	<input type="checkbox"/> Não Operável

#### EFETIVO DA OBRA

ARCO	
Função	Qtde.
Engenheiro Civil	1
Administrativo	1
Mestre de Obras	1
Pedreiro	6
Ajudante Comum	10
Armador	2
Serralheiro	0
Eletricista	0
Gesseiro	0
<b>TOTAL</b>	<b>21</b>

ASSINATURAS:

*Tony Felix Andrade*  
 Engenheiro Civil

CREA-BA: 052.041/2017-9

PREFEITURA MUNICIPAL DE SANTALUZ/BA

19.650.110/0001-27

ARCO CONSTRUÇÕES  
 E EMPREENDIMENTOS EIRELI  
 RUA ALTO DA CHUVA, 1000 - JARDIM  
 SÃO CARLOS, SANTALUZ/BA

ARCO CONSTRUÇÕES E EMPREENDIMENTOS EIRELI

Documento assinado no Assinador Registro de Imóveis. Para validar o documento e suas assinaturas acesse <https://assinador.registrodeimoveis.org.br/validar/GDSG4-WULBP-V35AE-FWCUS>.





# RELATÓRIO DE OBRA

INTERESSADO: PREFEITURA MUNICIPAL DE SANTALUZ

CONTRATO: 255/2022 - N OBRA: 047/2022

OBJETO: CONSTRUÇÃO DA CRECHE DE VÁRZEA DA PEDRA

RDC: 008/2022 - P.ADM: 215/2022

ENDEREÇO: POVOADO DE VÁRZEA DA PEDRA - SANTALUZ/BA

CONTRATADA: ARCO CONST. E EMPREENDIMENTOS EIRELI

Nº:

284

### ANOTAÇÕES

SÁBADO - NÃO HOUVE PRODUTIVIDADE NESTE DIA

Período: 12/08/2023

#### Condição do Tempo

Manhã  Bom  Chuva  Não Operável

Tarde  Bom  Chuva  Não Operável

Noite  Bom  Chuva  Não Operável

#### EFETIVO DA OBRA

ARCO	
Função	Qtde.
Engenheiro Civil	1
Administrativo	1
Mestre de Obras	1
Pedreiro	6
Ajudante Comum	10
Amador	2
Serralheiro	0
Eletricista	0
Gesseiro	0
<b>TOTAL</b>	<b>21</b>

ASSINATURAS:

PREFEITURA MUNICIPAL DE SANTALUZ/BA

**Tony Felix Andrade**  
Engenheiro Civil

CREA-BA: 052.069.677.8

19.650.110/0001-27  
ARCO CONSTRUÇÕES  
E EMPREENDIMENTOS EIRELI  
RUA ALTO DA CHACARA, 100 - JARDIM  
SANTO ANTONIO

ARCO CONSTRUÇÕES E EMPREENDIMENTOS EIRELI

Documento assinado no Assinador Registro de Imóveis. Para validar o documento e suas assinaturas acesse <https://assinador.registrodeimoveis.org.br/validar/GDSG4-WULBP-V35AE-FWCUS>.

Registro  
de Imóveis do Brasil





# RELATÓRIO DE OBRA

INTERESSADO: PREFEITURA MUNICIPAL DE SANTALUZ	CONTRATO: 255/2022 - N OBRA: 047/2022
OBJETO: CONSTRUÇÃO DA CRECHE DE VÁRZEA DA PEDRA	RDC: 008/2022 - P.ADM: 215/2022
ENDEREÇO: POVOADO DE VÁRZEA DA PEDRA - SANTALUZ/BA	CONTRATADA: ARCO CONST. E EMPREENDIMENTOS EIRELI

Nº:

285

Período:

13/08/2023

### ANOTAÇÕES

DOMINGO - NÃO HOUVE PRODUTIVIDADE NESTE DIA

### Condição do Tempo

Manhã		
<input checked="" type="checkbox"/> Bom	<input type="checkbox"/> Chuva	<input type="checkbox"/> Não Operável
Tarde		
<input checked="" type="checkbox"/> Bom	<input type="checkbox"/> Chuva	<input type="checkbox"/> Não Operável
Noite		
<input checked="" type="checkbox"/> Bom	<input type="checkbox"/> Chuva	<input type="checkbox"/> Não Operável

### EFETIVO DA OBRA

ARCO	
Função	Qtde.
Engenheiro Civil	1
Administrativo	1
Mestre de Obras	1
Pedreiro	6
Ajudante Comum	10
Amador	2
Serralheiro	0
Eletricista	0
Gesseiro	0
<b>TOTAL</b>	<b>21</b>

ASSINATURAS:

*Tony Felix Andrade*  
 Engenheiro Civil  
 CREA-BA: 052.069.677.8

PREFEITURA MUNICIPAL DE SANTALUZ/BA

19.650.110/0001-27  
 ARCO CONSTRUÇÕES  
 E EMPREENDIMENTOS EIRELI  
 RUA ALTO DA CHAUVA, 100 - JARDIM CONTORNO  
 48.360-000 - SANTALUZ - BA

ARCO CONSTRUÇÕES E EMPREENDIMENTOS EIRELI



# RELATÓRIO DE OBRA

INTERESSADO: PREFEITURA MUNICIPAL DE SANTALUZ		CONTRATO: 255/2022 - N OBRA: 047/2022		Nº: <b>286</b>
OBJETO: CONSTRUÇÃO DA CRECHE DE VÁRZEA DA PEDRA		RDC: 008/2022 - P.ADM: 215/2022		
ENDEREÇO: POVOADO DE VÁRZEA DA PEDRA - SANTALUZ/BA		CONTRATADA: ARCO CONST. E EMPREENDIMENTOS EIRELI		

### ANOTAÇÕES

#### ATIVIDADES DESENVOLVIDAS:

CONTINUAÇÃO DA INSTALAÇÃO DA REDE HIDRÁULICA  
CONTINUAÇÃO DA INSTALAÇÃO DA COBERTURA METÁLICA  
CONTINUAÇÃO DA CONFECÇÃO DO ABRIGO DE GÁS

Período: 14/08/2023

#### Condição do Tempo

Manhã		
<input checked="" type="checkbox"/> Bom	<input type="checkbox"/> Chuva	<input type="checkbox"/> Não Operável
Tarde		
<input checked="" type="checkbox"/> Bom	<input type="checkbox"/> Chuva	<input type="checkbox"/> Não Operável
Noite		
<input checked="" type="checkbox"/> Bom	<input type="checkbox"/> Chuva	<input type="checkbox"/> Não Operável

#### EFETIVO DA OBRA

ARCO	
Função	Qtde.
Engenheiro Civil	1
Administrativo	1
Mestre de Obras	1
Pedreiro	6
Ajudante Comum	10
Amador	2
Serralheiro	0
Eletricista	0
Gesseiro	0
<b>TOTAL</b>	<b>21</b>

ASSINATURAS:

*Tony Felix Almeida*  
Engenheiro Civil  
CREA-BA: 052.069.677.8

PREFEITURA MUNICIPAL DE SANTALUZ/BA

19.650.110/0001-27  
**ARCO CONSTRUÇÕES**  
**E EMPREENDIMENTOS EIRELI**  
RUA ALTO DA CANTAREIRA, 100 - JARDIM  
SANTALUZ - BA - CEP: 45.920-000

ARCO CONSTRUÇÕES E EMPREENDIMENTOS EIRELI

Documento assinado no Assinador Registro de Imóveis. Para validar o documento e suas assinaturas acesse <https://assinador.registrodeimoveis.org.br/validar/GDSG4-WULBP-V35AE-FWCUS>.







# RELATÓRIO DE OBRA

INTERESSADO: PREFEITURA MUNICIPAL DE SANTALUZ		CONTRATO: 255/2022 - N OBRA: 047/2022		Nº: <b>287</b>
OBJETO: CONSTRUÇÃO DA CRECHE DE VÁRZEA DA PEDRA		RDC: 008/2022 - P.ADM: 215/2022		
ENDEREÇO: POVOADO DE VÁRZEA DA PEDRA - SANTALUZ/BA		CONTRATADA: ARCO CONST. E EMPREENDIMENTOS EIRELI		

### ANOTAÇÕES

#### ATIVIDADES DESENVOLVIDAS:

CONTINUAÇÃO DA INSTALAÇÃO DA REDE HIDRÁULICA  
 CONTINUAÇÃO DA INSTALAÇÃO DA COBERTURA METÁLICA  
 CONTINUAÇÃO DA CONFECÇÃO DO ABRIGO DE GÁS

Período: 15/08/2023

#### Condição do Tempo

Manhã  Bom  Chuva  Não Operável

Tarde  Bom  Chuva  Não Operável

Noite  Bom  Chuva  Não Operável

#### EFETIVO DA OBRA

ARCO	
Função	Qtde.
Engenheiro Civil	1
Administrativo	1
Mestre de Obras	1
Pedreiro	6
Ajudante Comum	10
Amador	2
Serralheiro	0
Eletricista	0
Gesseiro	0
<b>TOTAL</b>	<b>21</b>

ASSINATURAS:

PREFEITURA MUNICIPAL DE SANTALUZ/BA

**Tony Felix Andrade**  
Engenheiro Civil

CREA-BA: 052.069.677.8

F 10.650.110/0001.27  
**ARCO CONSTRUÇÕES**  
 E EMPREENDIMENTOS EIRELI  
 RUA ALTO DA CHUVA, 100 - JARDIM CONTORNO  
 43.360-000 - SANTALUZ/BA

ARCO CONSTRUÇÕES E EMPREENDIMENTOS EIRELI

Documento assinado no Assinador Registro de Imóveis. Para validar o documento e suas assinaturas acesse <https://assinador.registroimoveis.org.br/validate/GDSG4-WULBP-V35AE-FWCUS>.

Registro  
de Imóveis do Brasil



# RELATÓRIO DE OBRA

INTERESSADO: PREFEITURA MUNICIPAL DE SANTALUZ	CONTRATO: 255/2022 - N OBRA: 047/2022
OBJETO: CONSTRUÇÃO DA CRECHE DE VÁRZEA DA PEDRA	RDC: 008/2022 - P.ADM: 215/2022
ENDEREÇO: POVOADO DE VÁRZEA DA PEDRA - SANTALUZ/BA	CONTRATADA: ARCO CONST. E EMPREENDIMENTOS EIRELI

Nº:	<b>288</b>
-----	------------

### ANOTAÇÕES

#### ATIVIDADES DESENVOLVIDAS:

CONTINUAÇÃO DA INSTALAÇÃO DA REDE HIDRÁULICA  
 CONTINUAÇÃO DA INSTALAÇÃO DA COBERTURA METÁLICA  
 CONTINUAÇÃO DA CONFEÇÃO DO ABRIGO DE GÁS

Período:	16/08/2023
----------	------------

#### Condição do Tempo

Manhã		
<input checked="" type="checkbox"/> Bom	<input type="checkbox"/> Chuva	<input type="checkbox"/> Não Operável
Tarde		
<input checked="" type="checkbox"/> Bom	<input type="checkbox"/> Chuva	<input type="checkbox"/> Não Operável
Noite		
<input checked="" type="checkbox"/> Bom	<input type="checkbox"/> Chuva	<input type="checkbox"/> Não Operável

#### EFETIVO DA OBRA

ARCO	
Função	Qtde.
Engenheiro Civil	1
Administrativo	1
Mestre de Obras	1
Pedreiro	6
Ajudante Comum	10
Armador	2
Serralheiro	0
Eletricista	0
Gesseiro	0
<b>TOTAL</b>	<b>21</b>

ASSINATURAS:

PREFEITURA MUNICIPAL DE SANTALUZ/BA

*Tony Felix Andrade*  
 Engenheiro Civil  
 CREA-BA: 052.069.677.8

ARCO CONSTRUÇÕES E EMPREENDIMENTOS EIRELI

19.650.110/0001-27  
 ARCO CONSTRUÇÕES  
 E EMPREENDIMENTOS EIRELI  
 RUA ALTO DA CRUZ, 100 - JARDIM  
 SÃO CARLOS - SANTALUZ/BA

Documento assinado no Assinador Registro de Imóveis. Para validar o documento e suas assinaturas acesse <https://assinador.registrodeimoveis.org.br/validar/GDSG4-WULBP-V35AE-FWCUS>.







# RELATÓRIO DE OBRA

INTERESSADO: PREFEITURA MUNICIPAL DE SANTALUZ	CONTRATO: 255/2022 - N OBRA: 047/2022	Nº: <b>289</b>
OBJETO: CONSTRUÇÃO DA CRECHE DE VÁRZEA DA PEDRA	RDC: 008/2022 - P.ADM: 215/2022	
ENDEREÇO: POVOADO DE VÁRZEA DA PEDRA - SANTALUZ/BA	CONTRATADA: ARCO CONST. E EMPREENDIMENTOS EIRELI	

### ANOTAÇÕES

#### ATIVIDADES DESENVOLVIDAS:

CONTINUAÇÃO DA INSTALAÇÃO DA REDE HIDRÁULICA  
CONTINUAÇÃO DA INSTALAÇÃO DA COBERTURA METÁLICA  
CONTINUAÇÃO DA CONFECÇÃO DO ABRIGO DE GÁS

Periodo: 17/08/2023

#### Condição do Tempo

Manhã		
<input checked="" type="checkbox"/> Bom	<input type="checkbox"/> Chuva	<input type="checkbox"/> Não Operável
Tarde		
<input checked="" type="checkbox"/> Bom	<input type="checkbox"/> Chuva	<input type="checkbox"/> Não Operável
Noite		
<input checked="" type="checkbox"/> Bom	<input type="checkbox"/> Chuva	<input type="checkbox"/> Não Operável

#### EFETIVO DA OBRA

ARCO	
Função	Qtde.
Engenheiro Civil	1
Administrativo	1
Mestre de Obras	1
Pedreiro	6
Ajudante Comum	10
Armador	2
Serralheiro	0
Eletricista	0
Gesseiro	0
<b>TOTAL</b>	<b>21</b>

#### ASSINATURAS:

PREFEITURA MUNICIPAL DE SANTALUZ/BA

*Tony Felix Andre...*  
Engenheiro Civil  
CREA-BA: 052.009.077.8

19.650.110/0001-27  
ARCO CONSTRUÇÕES  
E EMPREENDIMENTOS EIRELI  
RUA ALTO DA CHACRINH...  
ARCO CONSTRUÇÕES E EMPREENDIMENTOS EIRELI





# RELATÓRIO DE OBRA

INTERESSADO: PREFEITURA MUNICIPAL DE SANTALUZ		CONTRATO: 255/2022 - N OBRA: 047/2022		Nº: <b>290</b>
OBJETO: CONSTRUÇÃO DA CRECHE DE VÁRZEA DA PEDRA		RDC: 008/2022 - P.ADM: 215/2022		
ENDEREÇO: POVOADO DE VÁRZEA DA PEDRA - SANTALUZ/BA		CONTRATADA: ARCO CONST. E EMPREENDIMENTOS EIRELI		

ANOTAÇÕES		Período:	18/08/2023
<b>ATIVIDADES DESENVOLVIDAS:</b>  CONTINUAÇÃO DA INSTALAÇÃO DA REDE HIDRÁULICA CONTINUAÇÃO DA INSTALAÇÃO DA COBERTURA METÁLICA CONTINUAÇÃO DA CONFEÇÃO DO ABRIGO DE GÁS INÍCIO DA APLICAÇÃO DO CONCRETO - PISO (ÁREAS MOLHADAS)		<b>Condição do Tempo</b>	
		Manhã <input checked="" type="checkbox"/> Bom <input type="checkbox"/> Chuva <input type="checkbox"/> Não Operável	
		Tarde <input checked="" type="checkbox"/> Bom <input type="checkbox"/> Chuva <input type="checkbox"/> Não Operável	
		Noite <input checked="" type="checkbox"/> Bom <input type="checkbox"/> Chuva <input type="checkbox"/> Não Operável	
		<b>EFETIVO DA OBRA</b>	
		<b>ARCO</b>	
		Função	Qtde.
		Engenheiro Civil	1
		Administrativo	1
		Mestre de Obras	1
		Pedreiro	6
		Ajudante Comum	10
		Amador	2
		Serralheiro	0
		Eletricista	0
		Gesseiro	0
		<b>TOTAL</b>	<b>21</b>

ASSINATURAS:

 _____ PREFEITURA MUNICIPAL DE SANTALUZ/BA Engenheiro Civil CREA-BA: 052.069.877-8	 _____ ARCO CONSTRUÇÕES E EMPREENDIMENTOS EIRELI
---	--

Documento assinado no Assinador Registro de Imóveis. Para validar o documento e suas assinaturas acesse <https://assinador.registrodeimoveis.org.br/validade/GDSG4-WULBP-V35AE-FWCUS>.







# RELATÓRIO DE OBRA

INTERESSADO: PREFEITURA MUNICIPAL DE SANTALUZ	CONTRATO: 255/2022 - N OBRA: 047/2022
OBJETO: CONSTRUÇÃO DA CRECHE DE VÁRZEA DA PEDRA	RDC: 008/2022 - P.ADM: 215/2022
ENDEREÇO: POVOADO DE VÁRZEA DA PEDRA - SANTALUZ/BA	CONTRATADA: ARCO CONST. E EMPREENDIMENTOS EIRELI

Nº:	<b>291</b>
-----	------------

### ANOTAÇÕES

SÁBADO - NÃO HOUE PRODUTIVIDADE NESTE DIA

Período:	19/08/2023
<b>Condição do Tempo</b>	
Manhã	
<input checked="" type="checkbox"/> Bom	<input type="checkbox"/> Chuva <input type="checkbox"/> Não Operável
Tarde	
<input checked="" type="checkbox"/> Bom	<input type="checkbox"/> Chuva <input type="checkbox"/> Não Operável
Noite	
<input checked="" type="checkbox"/> Bom	<input type="checkbox"/> Chuva <input type="checkbox"/> Não Operável
<b>EFETIVO DA OBRA</b>	
ARCO	
Função	Qtde.
Engenheiro Civil	1
Administrativo	1
Mestre de Obras	1
Pedreiro	6
Ajudante Comum	10
Amador	2
Serralheiro	0
Eletricista	0
Gesseiro	0
<b>TOTAL</b>	<b>21</b>

ASSINATURAS:

  
 PREFEITURA MUNICIPAL DE SANTALUZ/BA  
**Tony Felix Andrade**  
 Engenheiro Civil  
 CREA-BA: 052.059.677.8

19.650.110/0001-27  
 ARCO CONSTRUÇÕES  
 E EMPREENDIMENTOS EIRELI  
 RUA ALTO DA CANTAREIRA - CONTORNO  
 1 - 44.020-010  
 SANTALUZ - BA  
 ARCO CONSTRUÇÕES E EMPREENDIMENTOS EIRELI

Documento assinado no Assinador Registro de Imóveis. Para validar o documento e suas assinaturas acesse <https://assinador.registrodeimoveis.org.br/validade/GDSG4-WULBP-V35AE-FWCUS>.





# RELATÓRIO DE OBRA

INTERESSADO: PREFEITURA MUNICIPAL DE SANTALUZ	CONTRATO: 255/2022 - N OBRA: 047/2022
OBJETO: CONSTRUÇÃO DA CRECHE DE VÁRZEA DA PEDRA	RDC: 008/2022 - P.ADM: 215/2022
ENDEREÇO: POVOADO DE VÁRZEA DA PEDRA - SANTALUZ/BA	CONTRATADA: ARCO CONST. E EMPREENDIMENTOS EIRELI

Nº:	<b>292</b>
-----	------------

### ANOTAÇÕES

DOMINGO - NÃO HOUE PRODUTIVIDADE NESTE DIA

Período: 20/08/2023

#### Condição do Tempo

Manhã  Bom  Chuva  Não Operável

Tarde  Bom  Chuva  Não Operável

Noite  Bom  Chuva  Não Operável

#### EFETIVO DA OBRA

##### ARCO

Função	Qtde.
Engenheiro Civil	1
Administrativo	1
Mestre de Obras	1
Pedreiro	6
Ajudante Comum	10
Amador	2
Serralheiro	0
Eletricista	0
Gesseiro	0
<b>TOTAL</b>	<b>21</b>

ASSINATURAS:

PREFEITURA MUNICIPAL DE SANTALUZ/BA

*Tony Felix Andrade*  
Engenheiro Civil

CREA-BA: 052.069.677.8

ARCO CONSTRUÇÕES E EMPREENDIMENTOS EIRELI

19.650.111/0001-27  
 ARCO CONSTRUÇÕES E EMPREENDIMENTOS EIRELI  
 RUA ALTO DA CHARRUA, 100 - JARDIM SÃO CARLOS - SANTALUZ/BA  
 48.960-000

Documento assinado no Assinador Registro de Imóveis. Para validar o documento e suas assinaturas acesse <https://assinador.registrodeimoveis.org.br/validar/GDSG4-WULBP-V35AE-FWCUS>.







# RELATÓRIO DE OBRA

INTERESSADO: PREFEITURA MUNICIPAL DE SANTALUZ	CONTRATO: 255/2022 - N OBRA: 047/2022
OBJETO: CONSTRUÇÃO DA CRECHE DE VÁRZEA DA PEDRA	RDC: 008/2022 - P.ADM: 215/2022
ENDEREÇO: POVOADO DE VÁRZEA DA PEDRA - SANTALUZ/BA	CONTRATADA: ARCO CONST. E EMPREENDIMENTOS EIRELI

Nº:	<b>293</b>
-----	------------

### ANOTAÇÕES

#### ATIVIDADES DESENVOLVIDAS:

CONTINUAÇÃO DA INSTALAÇÃO DA REDE HIDRÁULICA  
 CONTINUAÇÃO DA INSTALAÇÃO DA COBERTURA METÁLICA  
 CONTINUAÇÃO DA CONFEÇÃO DO ABRIGO DE GÁS  
 CONTINUAÇÃO DA APLICAÇÃO DO CONCRETO - PISO (ÁREAS MOLHADAS)

Período:	21/08/2023
----------	------------

#### Condição do Tempo

Manhã		
<input checked="" type="checkbox"/> Bom	<input type="checkbox"/> Chuva	<input type="checkbox"/> Não Operável
Tarde		
<input checked="" type="checkbox"/> Bom	<input type="checkbox"/> Chuva	<input type="checkbox"/> Não Operável
Noite		
<input checked="" type="checkbox"/> Bom	<input type="checkbox"/> Chuva	<input type="checkbox"/> Não Operável

#### EFETIVO DA OBRA

ARCO	
Função	Qtde.
Engenheiro Civil	1
Administrativo	1
Mestre de Obras	1
Pedreiro	6
Ajudante Comum	10
Armador	2
Serralheiro	0
Eletricista	0
Gesseiro	0
<b>TOTAL</b>	<b>21</b>

ASSINATURAS:

PREFEITURA MUNICIPAL DE SANTALUZ/BA

**Tony Felix Andrade**  
Engenheiro Civil

CREA-BA: 052.068.577.8

ARCO CONSTRUÇÕES E EMPREENDIMENTOS EIRELI



# RELATÓRIO DE OBRA

INTERESSADO: PREFEITURA MUNICIPAL DE SANTALUZ	CONTRATO: 255/2022 - N OBRA: 047/2022
OBJETO: CONSTRUÇÃO DA CRECHE DE VÁRZEA DA PEDRA	RDC: 008/2022 - P.ADM: 215/2022
ENDEREÇO: POVOADO DE VÁRZEA DA PEDRA - SANTALUZ/BA	CONTRATADA: ARCO CONST. E EMPREENDIMENTOS EIRELI

Nº:	<b>294</b>
-----	------------

### ANOTAÇÕES

#### ATIVIDADES DESENVOLVIDAS:

CONTINUAÇÃO DA INSTALAÇÃO DA REDE HIDRÁULICA  
 CONTINUAÇÃO DA INSTALAÇÃO DA COBERTURA METÁLICA  
 CONTINUAÇÃO DA CONFEÇÃO DO ABRIGO DE GÁS  
 CONTINUAÇÃO DA APLICAÇÃO DO CONCRETO - PISO (ÁREAS MOLHADAS)

Período:	22/08/2023
<b>Condição do Tempo</b>	
Manhã	
<input checked="" type="checkbox"/> Bom	<input type="checkbox"/> Chuva <input type="checkbox"/> Não Operável
Tarde	
<input checked="" type="checkbox"/> Bom	<input type="checkbox"/> Chuva <input type="checkbox"/> Não Operável
Noite	
<input checked="" type="checkbox"/> Bom	<input type="checkbox"/> Chuva <input type="checkbox"/> Não Operável
<b>EFETIVO DA OBRA</b>	
<b>ARCO</b>	
Função	Qtde.
Engenheiro Civil	1
Administrativo	1
Mestre de Obras	1
Pedreiro	6
Ajudante Comum	10
Amador	2
Serralheiro	0
Eletricista	0
Gesseiro	0
<b>TOTAL</b>	<b>21</b>

ASSINATURAS:

\_\_\_\_\_  
 PREFEITURA MUNICIPAL DE SANTALUZ/BA  
**Tony Félix Andrade**  
 Engenheiro Civil  
 CREA-BA: 052.069.677.8

\_\_\_\_\_  
 ARCO CONSTRUÇÕES E EMPREENDIMENTOS EIRELI  
 RUA ALTO DA CRUZ, 100 - JARDIM SÃO CARLOS - SANTALUZ/BA - BA  
 19.650.110/0001-277

Documento assinado no Assinador Registro de Imóveis. Para validar o documento e suas assinaturas acesse <https://assinador.registrodeimoveis.org.br/validade/GDSG4-WULBP-V35AE-FWCUS>.







# RELATÓRIO DE OBRA

INTERESSADO: PREFEITURA MUNICIPAL DE SANTALUZ		CONTRATO: 255/2022 - N OBRA: 047/2022		Nº: <b>295</b>
OBJETO: CONSTRUÇÃO DA CRECHE DE VÁRZEA DA PEDRA		RDC: 008/2022 - P.ADM: 215/2022		
ENDEREÇO: POVOADO DE VÁRZEA DA PEDRA - SANTALUZ/BA		CONTRATADA: ARCO CONST. E EMPREENDIMENTOS EIRELI		

### ANOTAÇÕES

#### ATIVIDADES DESENVOLVIDAS:

CONTINUAÇÃO DA INSTALAÇÃO DA REDE HIDRÁULICA  
 CONTINUAÇÃO DA INSTALAÇÃO DA COBERTURA METÁLICA  
 CONTINUAÇÃO DA CONFEÇÃO DO ABRIGO DE GÁS  
 CONTINUAÇÃO DA APLICAÇÃO DO CONCRETO - PISO (ÁREAS MOLHADAS)

Período: 23/08/2023

#### Condição do Tempo

Manhã		
<input checked="" type="checkbox"/> Bom	<input type="checkbox"/> Chuva	<input type="checkbox"/> Não Operável
Tarde		
<input checked="" type="checkbox"/> Bom	<input type="checkbox"/> Chuva	<input type="checkbox"/> Não Operável
Noite		
<input checked="" type="checkbox"/> Bom	<input type="checkbox"/> Chuva	<input type="checkbox"/> Não Operável

#### EFETIVO DA OBRA

ARCO	
Função	Qtde.
Engenheiro Civil	1
Administrativo	1
Mestre de Obras	1
Pedreiro	6
Ajudante Comum	10
Armador	2
Serralheiro	0
Eletricista	0
Gesseiro	0
<b>TOTAL</b>	<b>21</b>

ASSINATURAS:

PREFEITURA MUNICIPAL DE SANTALUZ/BA

*Tony Felix Andrade*  
 Tony Felix Andrade  
 Engenheiro Civil

CREA-BA: 052.069.677.8

[ 19.650.110-0001-27 ]  
 ARCO CONSTRUÇÕES  
 E EMPREENDIMENTOS EIRELI  
 RUA ALTO DA CHACARA, 25 - CONTORNO  
 49.860-000 - SANTALUZ - BA

ARCO CONSTRUÇÕES E EMPREENDIMENTOS EIRELI

Documento assinado no Assinador Registro de Imóveis. Para validar o documento e suas assinaturas acesse <https://assinador.registrodeimoveis.org.br/validade/GDSG4-WULBP-V35AE-FWCUS>.



# RELATÓRIO DE OBRA

INTERESSADO: PREFEITURA MUNICIPAL DE SANTALUZ	CONTRATO: 255/2022 - N OBRA: 047/2022
OBJETO: CONSTRUÇÃO DA CRECHE DE VÁRZEA DA PEDRA	RDC: 008/2022 - P.ADM: 215/2022
ENDEREÇO: POVOADO DE VÁRZEA DA PEDRA - SANTALUZ/BA	CONTRATADA: ARCO CONST. E EMPREENDIMENTOS EIRELI

Nº:	<b>296</b>
-----	------------

### ANOTAÇÕES

#### ATIVIDADES DESENVOLVIDAS:

CONTINUAÇÃO DA INSTALAÇÃO DA REDE HIDRÁULICA  
 CONTINUAÇÃO DA INSTALAÇÃO DA COBERTURA METÁLICA  
 CONTINUAÇÃO DA CONFEÇÃO DO ABRIGO DE GÁS  
 CONTINUAÇÃO DA APLICAÇÃO DO CONCRETO - PISO (ÁREAS MOLHADAS)  
 INÍCIO DA EXECUÇÃO DO CONTRAPISO (ÁREAS MOLHADAS)

Período:	24/08/2023
<b>Condição do Tempo</b>	
Manhã	
<input checked="" type="checkbox"/> Bom	<input type="checkbox"/> Chuva <input type="checkbox"/> Não Operável
Tarde	
<input checked="" type="checkbox"/> Bom	<input type="checkbox"/> Chuva <input type="checkbox"/> Não Operável
Noite	
<input checked="" type="checkbox"/> Bom	<input type="checkbox"/> Chuva <input type="checkbox"/> Não Operável
<b>EFETIVO DA OBRA</b>	
ARCO	
Função	Qtde.
Engenheiro Civil	1
Administrativo	1
Mestre de Obras	1
Pedreiro	6
Ajudante Comum	10
Amador	2
Serralheiro	0
Eletricista	0
Gesseiro	0
<b>TOTAL</b>	<b>21</b>

#### ASSINATURAS:

\_\_\_\_\_  
 PREFEITURA MUNICIPAL DE SANTALUZ/BA

*Tony Felix Andrade*  
 Engenheiro Civil  
 CREA-BA: 052.060.377.8

\_\_\_\_\_  
 ARCO CONSTRUÇÕES E EMPREENDIMENTOS EIRELI

19.650.110/0001-27  
 ARCO CONSTRUÇÕES  
 E EMPREENDIMENTOS EIRELI  
 RUA ALTO DA CHACA, 100 - JARDIM  
 SÃO CARLOS - BA





# RELATÓRIO DE OBRA

INTERESSADO: PREFEITURA MUNICIPAL DE SANTALUZ

CONTRATO: 255/2022 - N OBRA: 047/2022

OBJETO: CONSTRUÇÃO DA CRECHE DE VÁRZEA DA PEDRA

RDC: 008/2022 - P.ADM: 215/2022

ENDEREÇO: POVOADO DE VÁRZEA DA PEDRA - SANTALUZ/BA

CONTRATADA: ARCO CONST. E EMPREENDIMENTOS EIRELI

Nº:

297

### ANOTAÇÕES

Período:

25/08/2023

#### ATIVIDADES DESENVOLVIDAS:

CONTINUAÇÃO DA INSTALAÇÃO DA REDE HIDRÁULICA  
 CONTINUAÇÃO DA INSTALAÇÃO DA COBERTURA METÁLICA  
 CONTINUAÇÃO DA CONFEÇÃO DO ABRIGO DE GÁS  
 CONTINUAÇÃO DA APLICAÇÃO DO CONCRETO - PISO (ÁREAS MOLHADAS)  
 CONTINUAÇÃO DA EXECUÇÃO DO CONTRAPISO (ÁREAS MOLHADAS)

#### Condição do Tempo

Manhã  
 Bom  Chuva  Não Operável  
 Tarde  
 Bom  Chuva  Não Operável  
 Noite  
 Bom  Chuva  Não Operável

#### EFETIVO DA OBRA

ARCO	
Função	Qtde.
Engenheiro Civil	1
Administrativo	1
Mestre de Obras	1
Pedreiro	6
Ajudante Comum	10
Amador	2
Serralheiro	0
Eletricista	0
Gesseiro	0
<b>TOTAL</b>	<b>21</b>

ASSINATURAS:

PREFEITURA MUNICIPAL DE SANTALUZ/BA

**Tony Felix Andrade**  
Engenheiro Civil

CREA-BA: 052.069.077.8

19.850.110/0001-27  
 ARCO CONSTRUÇÕES  
 E EMPREENDIMENTOS EIRELI  
 RUA ALTO DA GRAÇA, 100 - JARDIM  
 SÃO CARLOS - SANTALUZ - BA

ARCO CONSTRUÇÕES E EMPREENDIMENTOS EIRELI



# RELATÓRIO DE OBRA

INTERESSADO: PREFEITURA MUNICIPAL DE SANTALUZ	CONTRATO: 255/2022 - N OBRA: 047/2022
OBJETO: CONSTRUÇÃO DA CRECHE DE VÁRZEA DA PEDRA	RDC: 008/2022 - P.ADM: 215/2022
ENDEREÇO: POVOADO DE VÁRZEA DA PEDRA - SANTALUZ/BA	CONTRATADA: ARCO CONST. E EMPREENDIMENTOS EIRELI

Nº:

298

### ANOTAÇÕES

Período:

26/08/2023

SÁBADO - NÃO HOUE PRODUTIVIDADE NESTE DIA

#### Condição do Tempo

Manhã		
<input checked="" type="checkbox"/> Bom	<input type="checkbox"/> Chuva	<input type="checkbox"/> Não Operável
Tarde		
<input checked="" type="checkbox"/> Bom	<input type="checkbox"/> Chuva	<input type="checkbox"/> Não Operável
Noite		
<input checked="" type="checkbox"/> Bom	<input type="checkbox"/> Chuva	<input type="checkbox"/> Não Operável

#### EFETIVO DA OBRA

ARCO	
Função	Qtde.
Engenheiro Civil	1
Administrativo	1
Mestre de Obras	1
Pedreiro	6
Ajudante Comum	10
Amador	2
Serralheiro	0
Eletricista	0
Gesseiro	0
<b>TOTAL</b>	<b>21</b>

ASSINATURAS:

PREFEITURA MUNICIPAL DE SANTALUZ/BA

*Tony Felix Andrade*  
Engenheiro Civil

CREA-BA: 052.069.077,8

ARCO CONSTRUÇÕES E EMPREENDIMENTOS EIRELI







# RELATÓRIO DE OBRA

INTERESSADO: PREFEITURA MUNICIPAL DE SANTALUZ

CONTRATO: 255/2022 - N OBRA: 047/2022

OBJETO: CONSTRUÇÃO DA CRECHE DE VÁRZEA DA PEDRA

RDC: 008/2022 - P.ADM: 215/2022

ENDEREÇO: POVOADO DE VÁRZEA DA PEDRA - SANTALUZ/BA

CONTRATADA: ARCO CONST. E EMPREENDIMENTOS EIRELI

Nº:

299

### ANOTAÇÕES

DOMINGO - NÃO HOUVE PRODUTIVIDADE NESTE DIA

Período:

27/08/2023

### Condição do Tempo

Manhã		
<input checked="" type="checkbox"/> Bom	<input type="checkbox"/> Chuva	<input type="checkbox"/> Não Operável
Tarde		
<input checked="" type="checkbox"/> Bom	<input type="checkbox"/> Chuva	<input type="checkbox"/> Não Operável
Noite		
<input checked="" type="checkbox"/> Bom	<input type="checkbox"/> Chuva	<input type="checkbox"/> Não Operável

### EFETIVO DA OBRA

ARCO	
Função	Qtde.
Engenheiro Civil	1
Administrativo	1
Mestre de Obras	1
Pedreiro	6
Ajudante Comum	10
Armador	2
Serralheiro	0
Eletricista	0
Gesseiro	0
<b>TOTAL</b>	<b>21</b>

ASSINATURAS:

PREFEITURA MUNICIPAL DE SANTALUZ/BA

Engenheiro Civil  
CREA-BA: 052.063.077.8

ARCO CONSTRUÇÕES E EMPREENDIMENTOS EIRELI  
RUA ALTO DA CHACRA  
45.800-000 - BA



# RELATÓRIO DE OBRA

INTERESSADO: PREFEITURA MUNICIPAL DE SANTALUZ	CONTRATO: 255/2022 - N OBRA: 047/2022
OBJETO: CONSTRUÇÃO DA CRECHE DE VÁRZEA DA PEDRA	RDC: 008/2022 - P.ADM: 215/2022
ENDEREÇO: POVOADO DE VÁRZEA DA PEDRA - SANTALUZ/BA	CONTRATADA: ARCO CONST. E EMPREENDIMENTOS EIRELI

N°:	<b>300</b>
-----	------------

### ANOTAÇÕES

#### ATIVIDADES DESENVOLVIDAS:

CONTINUAÇÃO DA INSTALAÇÃO DA REDE HIDRÁULICA  
 CONTINUAÇÃO DA INSTALAÇÃO DA COBERTURA METÁLICA  
 CONTINUAÇÃO DA CONFEÇÃO DO ABRIGO DE GÁS  
 CONTINUAÇÃO DA APLICAÇÃO DO CONCRETO - PISO (ÁREAS MOLHADAS)  
 CONTINUAÇÃO DA EXECUÇÃO DO CONTRAPISO (ÁREAS MOLHADAS)

Período:	28/08/2023
<b>Condição do Tempo</b>	
Manhã	
<input checked="" type="checkbox"/> Bom	<input type="checkbox"/> Chuva <input type="checkbox"/> Não Operável
Tarde	
<input checked="" type="checkbox"/> Bom	<input type="checkbox"/> Chuva <input type="checkbox"/> Não Operável
Noite	
<input checked="" type="checkbox"/> Bom	<input type="checkbox"/> Chuva <input type="checkbox"/> Não Operável
<b>EFETIVO DA OBRA</b>	
<b>ARCO</b>	
Função	Qtde.
Engenheiro Civil	1
Administrativo	1
Mestre de Obras	1
Pedreiro	6
Ajudante Comum	10
Amador	2
Serralheiro	0
Eletricista	0
Gesseiro	0
<b>TOTAL</b>	<b>21</b>

#### ASSINATURAS:

\_\_\_\_\_  
 PREFEITURA MUNICIPAL DE SANTALUZ/BA  
**Tony Felix Andrade**  
 Engenheiro Civil  
 CREA-BA: 052.069.677.8

\_\_\_\_\_  
 ARCO CONSTRUÇÕES E EMPREENDIMENTOS EIRELI

Documento assinado no Assinador Registro de Imóveis. Para validar o documento e suas assinaturas acesse <https://assinador.registrodeimoveis.org.br/validar/UM8YV-GZC52-KCY26-B7AZJ>.







# RELATÓRIO DE OBRA

INTERESSADO: PREFEITURA MUNICIPAL DE SANTALUZ	CONTRATO: 255/2022 - N OBRA: 047/2022
OBJETO: CONSTRUÇÃO DA CRECHE DE VÁRZEA DA PEDRA	RDC: 008/2022 - P.ADM: 215/2022
ENDEREÇO: POVOADO DE VÁRZEA DA PEDRA - SANTALUZ/BA	CONTRATADA: ARCO CONST. E EMPREENDIMENTOS EIRELI

Nº: **301**

ANOTAÇÕES

Periodo: 29/08/2023

ATIVIDADES DESENVOLVIDAS:

CONTINUAÇÃO DA INSTALAÇÃO DA REDE HIDRÁULICA  
 CONTINUAÇÃO DA INSTALAÇÃO DA COBERTURA METÁLICA  
 CONTINUAÇÃO DA CONFEÇÃO DO ABRIGO DE GÁS  
 CONTINUAÇÃO DA APLICAÇÃO DO CONCRETO - PISO (ÁREAS MOLHADAS)  
 CONTINUAÇÃO DA EXECUÇÃO DO CONTRAPISO (ÁREAS MOLHADAS)

**Condição do Tempo**

Manhã  
 Bom  Chuva  Não Operável

Tarde  
 Bom  Chuva  Não Operável

Noite  
 Bom  Chuva  Não Operável

EFETIVO DA OBRA	
ARCO	
Função	Qtde.
Engenheiro Civil	1
Administrativo	1
Mestre de Obras	1
Pedreiro	6
Ajudante Comum	10
Amador	2
Serralheiro	0
Eletricista	0
Gesseiro	0
<b>TOTAL</b>	<b>21</b>

ASSINATURAS:

 _____ PREFEITURA MUNICIPAL DE SANTALUZ/BA <b>Tony Felix Andrade</b> Engenheiro Civil CREA-BA: 052.089.877.8	 _____ ARCO CONSTRUÇÕES E EMPREENDIMENTOS EIRELI
---	--

Documento assinado no Assinador Registro de Imóveis. Para validar o documento e suas assinaturas acesse <https://assinador.registrodeimoveis.org.br/validar/UM8YV-GZC52-KCY26-BTAZJ>.





# RELATÓRIO DE OBRA

INTERESSADO: PREFEITURA MUNICIPAL DE SANTALUZ

CONTRATO: 255/2022 - N OBRA: 047/2022

OBJETO: CONSTRUÇÃO DA CRECHE DE VÁRZEA DA PEDRA

RDC: 008/2022 - P.ADM: 215/2022

ENDEREÇO: POVOADO DE VÁRZEA DA PEDRA - SANTALUZ/BA

CONTRATADA: ARCO CONST. E EMPREENDIMENTOS EIRELI

N°:

302

### ANOTAÇÕES

#### ATIVIDADES DESENVOLVIDAS:

- CONTINUAÇÃO DA INSTALAÇÃO DA REDE HIDRÁULICA
- CONTINUAÇÃO DA INSTALAÇÃO DA COBERTURA METÁLICA
- CONTINUAÇÃO DA CONFEÇÃO DO ABRIGO DE GÁS
- CONCLUSÃO DA APLICAÇÃO DO CONCRETO - PISO (ÁREAS MOLHADAS)
- CONTINUAÇÃO DA EXECUÇÃO DO CONTRAPISO (ÁREAS MOLHADAS)
- INÍCIO DO ASSENTAMENTO DO REVESTIMENTO CERÂMICO (ÁREAS MOLHADAS)

Período:

30/08/2023

#### Condição do Tempo

Manhã  
 Bom  Chuva  Não Operável  
 Tarde  
 Bom  Chuva  Não Operável  
 Noite  
 Bom  Chuva  Não Operável

#### EFETIVO DA OBRA

ARCO	
Função	Qtde.
Engenheiro Civil	1
Administrativo	1
Mestre de Obras	1
Pedreiro	6
Ajudante Comum	10
Armador	2
Serralheiro	0
Eletricista	0
Gesseiro	0
<b>TOTAL</b>	<b>21</b>

ASSINATURAS:

PREFEITURA MUNICIPAL DE SANTALUZ/BA

**Tom Felix Andrade**  
Engenheiro Civil

CREA-BA: 052.000.077.8

19 850 410 / 001 237  
ARCO CONSTRUÇÕES  
E EMPREENDIMENTOS EIRELI  
RUA ALTO DA CANTAREIRA, 1000  
49.380-000 - SANTALUZ - BA

ARCO CONSTRUÇÕES E EMPREENDIMENTOS EIRELI





# RELATÓRIO DE OBRA

INTERESSADO: PREFEITURA MUNICIPAL DE SANTALUZ

CONTRATO: 255/2022 - N OBRA: 047/2022

OBJETO: CONSTRUÇÃO DA CRECHE DE VÁRZEA DA PEDRA

RDC: 008/2022 - P.ADM: 215/2022

ENDEREÇO: POVOADO DE VÁRZEA DA PEDRA - SANTALUZ/BA

CONTRATADA: ARCO CONST. E EMPREENDIMENTOS EIRELI

Nº:

303

### ANOTAÇÕES

Período:

31/08/2023

#### Condição do Tempo

Manhã

Bom  Chuva  Não Operável

Tarde

Bom  Chuva  Não Operável

Noite

Bom  Chuva  Não Operável

#### EFETIVO DA OBRA

ARCO	
Função	Qtde.
Engenheiro Civil	1
Administrativo	1
Mestre de Obras	1
Pedreiro	6
Ajudante Comum	10
Amador	2
Serralheiro	0
Eletricista	0
Gesseiro	0
<b>TOTAL</b>	<b>21</b>

#### ATIVIDADES DESENVOLVIDAS:

CONTINUAÇÃO DA INSTALAÇÃO DA REDE HIDRÁULICA  
 CONTINUAÇÃO DA INSTALAÇÃO DA COBERTURA METÁLICA  
 CONTINUAÇÃO DA CONFEÇÃO DO ABRIGO DE GÁS  
 CONTINUAÇÃO DA EXECUÇÃO DO CONTRAPISO (ÁREAS MOLHADAS)  
 CONTINUAÇÃO DO ASSENTAMENTO DO REVESTIMENTO CERÂMICO (ÁREAS MOLHADAS)

ASSINATURAS:

PREFEITURA MUNICIPAL DE SANTALUZ/BA

Tony Felix Andrade  
Engenheiro Civil

CREA-BA: 002.000.077.8

ARCO CONSTRUÇÕES E EMPREENDIMENTOS EIRELI



## MANIFESTO DE ASSINATURAS



Código de validação: UM8YV-GZC52-KCY26-B7AZJ

Documento assinado com o uso de certificado digital ICP Brasil, no Assinador Registro de Imóveis, pelos seguintes signatários:

Rafael De Araujo Pereira (CPF 027.662.785-75)

Para verificar as assinaturas, acesse o link direto de validação deste documento:

<https://assinador.registrodeimoveis.org.br/validate/UM8YV-GZC52-KCY26-B7AZJ>

Ou acesse a consulta de documentos assinados disponível no link abaixo e informe o código de validação:

<https://assinador.registrodeimoveis.org.br/validate>







# RELATÓRIO DE OBRA

INTERESSADO: PREFEITURA MUNICIPAL DE SANTALUZ	CONTRATO: 255/2022 - N OBRA: 047/2022	Nº:	305
OBJETO: CONSTRUÇÃO DA CRECHE DE VÁRZEA DA PEDRA	RDC: 008/2022 - P.ADM: 215/2022		
ENDEREÇO: POVOADO DE VÁRZEA DA PEDRA - SANTALUZ/BA	CONTRATADA: ARCO CONST. E EMPREENDIMENTOS EIRELI		

ANOTAÇÕES		Período:	02/09/2023
SÁBADO - NÃO HOUVE PRODUTIVIDADE NESTE DIA		<b>Condição do Tempo</b>	
		<b>Manhã</b>	
		<input checked="" type="checkbox"/> Bom	<input type="checkbox"/> Chuva <input type="checkbox"/> Não Operável
		<b>Tarde</b>	
		<input checked="" type="checkbox"/> Bom	<input type="checkbox"/> Chuva <input type="checkbox"/> Não Operável
		<b>Noite</b>	
		<input checked="" type="checkbox"/> Bom	<input type="checkbox"/> Chuva <input type="checkbox"/> Não Operável
		<b>EFETIVO DA OBRA</b>	
		<b>ARCO</b>	
		<b>Função</b>	<b>Qtde.</b>
Engenheiro Civil	1		
Administrativo	1		
Mestre de Obras	1		
Pedreiro	6		
Ajudante Comum	10		
Armador	2		
Serralheiro	0		
Eletricista	0		
Gesseiro	0		
<b>TOTAL</b>	<b>21</b>		

ASSINATURAS:

PREFEITURA MUNICIPAL DE SANTALUZ/BA  
  
**Tony Felix Andrade**  
 Engenheiro Civil  
 CREA-BA: 052.059.677.8

19.650.110/0001-27  
 ARCO CONSTRUÇÕES E EMPREENDIMENTOS EIRELI  
 RUA ALTO DA ...  
  
 ARCO CONSTRUÇÕES E EMPREENDIMENTOS EIRELI







# RELATÓRIO DE OBRA

INTERESSADO: PREFEITURA MUNICIPAL DE SANTALUZ	CONTRATO: 255/2022 - N OBRA: 047/2022
OBJETO: CONSTRUÇÃO DA CRECHE DE VÁRZEA DA PEDRA	RDC: 008/2022 - P.ADM: 215/2022
ENDEREÇO: POVOADO DE VÁRZEA DA PEDRA - SANTALUZ/BA	CONTRATADA: ARCO CONST. E EMPREENDIMENTOS EIRELI

Nº:	<b>306</b>
-----	------------

**ANOTAÇÕES**

DOMINGO - NÃO HOUVE PRODUTIVIDADE NESTE DIA

Período:	03/09/2023
----------	------------

**Condição do Tempo**

<b>Manhã</b>		
<input checked="" type="checkbox"/> Bom	<input type="checkbox"/> Chuva	<input type="checkbox"/> Não Operável
<b>Tarde</b>		
<input checked="" type="checkbox"/> Bom	<input type="checkbox"/> Chuva	<input type="checkbox"/> Não Operável
<b>Noite</b>		
<input checked="" type="checkbox"/> Bom	<input type="checkbox"/> Chuva	<input type="checkbox"/> Não Operável

**EFETIVO DA OBRA**

ARCO	
Função	Qtde.
Engenheiro Civil	1
Administrativo	1
Mestre de Obras	1
Pedreiro	6
Ajudante Comum	10
Amador	2
Serralheiro	0
Eletricista	0
Gesseiro	0
<b>TOTAL</b>	<b>21</b>

ASSINATURAS:

PREFEITURA MUNICIPAL DE SANTALUZ/BA

Engenheiro Civil

ARCO CONSTRUÇÕES E EMPREENDIMENTOS EIRELI









# RELATÓRIO DE OBRA

INTERESSADO: PREFEITURA MUNICIPAL DE SANTALUZ		CONTRATO: 255/2022 - N OBRA: 047/2022		N°:	308
OBJETO: CONSTRUÇÃO DA CRECHE DE VÁRZEA DA PEDRA		RDC: 008/2022 - P.ADM: 215/2022			
ENDEREÇO: POVOADO DE VÁRZEA DA PEDRA - SANTALUZ/BA		CONTRATADA: ARCO CONST. E EMPREENDIMENTOS EIRELI			

ANOTAÇÕES		Período:	05/09/2023
-----------	--	----------	------------

**ATIVIDADES DESENVOLVIDAS:**

CONTINUAÇÃO DA INSTALAÇÃO DA REDE HIDRÁULICA  
 CONTINUAÇÃO DA INSTALAÇÃO DA COBERTURA METÁLICA  
 CONTINUAÇÃO DA CONFECÇÃO DO ABRIGO DE GÁS  
 CONTINUAÇÃO DA EXECUÇÃO DO CONTRAPISO (ÁREAS MOLHADAS)  
 CONTINUAÇÃO DO ASSENTAMENTO DO REVESTIMENTO CERÂMICO (ÁREAS MOLHADAS)  
 CONTINUAÇÃO DA CONFECÇÃO DA CALHA PLUVIAL

<b>Condição do Tempo</b>	
Manhã	
<input checked="" type="checkbox"/> Bom	<input type="checkbox"/> Chuva <input type="checkbox"/> Não Operável
Tarde	
<input checked="" type="checkbox"/> Bom	<input type="checkbox"/> Chuva <input type="checkbox"/> Não Operável
Noite	
<input checked="" type="checkbox"/> Bom	<input type="checkbox"/> Chuva <input type="checkbox"/> Não Operável
<b>EFETIVO DA OBRA</b>	
<b>ARCO</b>	
Função	Qtde.
Engenheiro Civil	1
Administrativo	1
Mestre de Obras	1
Pedreiro	6
Ajudante Comum	10
Amador	2
Serralheiro	0
Eletricista	0
Gesseiro	0
<b>TOTAL</b>	<b>21</b>

ASSINATURAS:

PREFEITURA MUNICIPAL DE SANTALUZ/BA

ARCO CONSTRUÇÕES E EMPREENDIMENTOS EIRELI

Documento assinado no Assinador Registro de Imóveis. Para validar o documento e suas assinaturas acesse <https://assinador.registroimoveis.org.br/validade/4PDL9-FUUKR-K83W8-85M3G>.





# RELATÓRIO DE OBRA

INTERESSADO: PREFEITURA MUNICIPAL DE SANTALUZ	CONTRATO: 255/2022 - N OBRA: 047/2022
OBJETO: CONSTRUÇÃO DA CRECHE DE VÁRZEA DA PEDRA	RDC: 008/2022 - P.ADM: 215/2022
ENDEREÇO: POVOADO DE VÁRZEA DA PEDRA - SANTALUZ/BA	CONTRATADA: ARCO CONST. E EMPREENDIMENTOS EIRELI

Nº:	<b>309</b>
-----	------------

**ANOTAÇÕES**

Periodo:	06/09/2023
----------	------------

**ATIVIDADES DESENVOLVIDAS:**

CONTINUAÇÃO DA INSTALAÇÃO DA REDE HIDRÁULICA  
 CONTINUAÇÃO DA INSTALAÇÃO DA COBERTURA METÁLICA  
 CONTINUAÇÃO DA CONFECÇÃO DO ABRIGO DE GÁS  
 CONTINUAÇÃO DA EXECUÇÃO DO CONTRAPISO (ÁREAS MOLHADAS)  
 CONTINUAÇÃO DO ASSENTAMENTO DO REVESTIMENTO CERÂMICO (ÁREAS MOLHADAS)  
 CONTINUAÇÃO DA CONFECÇÃO DA CALHA PLUVIAL

Condição do Tempo		
Manhã		
<input checked="" type="checkbox"/> Bom	<input type="checkbox"/> Chuva	<input type="checkbox"/> Não Operável
Tarde		
<input checked="" type="checkbox"/> Bom	<input type="checkbox"/> Chuva	<input type="checkbox"/> Não Operável
Noite		
<input checked="" type="checkbox"/> Bom	<input type="checkbox"/> Chuva	<input type="checkbox"/> Não Operável

EFETIVO DA OBRA	
ARCO	
Função	Qtde.
Engenheiro Civil	1
Administrativo	1
Mestre de Obras	1
Pedreiro	6
Ajudante Comum	10
Amador	2
Serralheiro	0
Eletricista	0
Gesseiro	0
<b>TOTAL</b>	<b>21</b>

ASSINATURAS:

PREFEITURA MUNICIPAL DE SANTALUZ/BA

*Tony Felix Andrade*  
 Engenheiro Civil

ARCO CONSTRUÇÕES E EMPREENDIMENTOS EIRELI

*[Assinatura]*  
 ARCO CONSTRUÇÕES E EMPREENDIMENTOS EIRELI





# RELATÓRIO DE OBRA

INTERESSADO: PREFEITURA MUNICIPAL DE SANTALUZ	CONTRATO: 255/2022 - N OBRA: 047/2022	N°:	310
OBJETO: CONSTRUÇÃO DA CRECHE DE VÁRZEA DA PEDRA	RDC: 008/2022 - P.ADM: 215/2022		
ENDEREÇO: POVOADO DE VÁRZEA DA PEDRA - SANTALUZ/BA	CONTRATADA: ARCO CONST. E EMPREENDIMENTOS EIRELI		

ANOTAÇÕES		Período:	07/09/2023
-----------	--	----------	------------

**ATIVIDADES DESENVOLVIDAS:**

CONTINUAÇÃO DA INSTALAÇÃO DA REDE HIDRÁULICA  
 CONTINUAÇÃO DA INSTALAÇÃO DA COBERTURA METÁLICA  
 CONTINUAÇÃO DA CONFECÇÃO DO ABRIGO DE GÁS  
 CONTINUAÇÃO DA EXECUÇÃO DO CONTRAPISO (ÁREAS MOLHADAS)  
 CONTINUAÇÃO DO ASSENTAMENTO DO REVESTIMENTO CERÂMICO (ÁREAS MOLHADAS)  
 CONTINUAÇÃO DA CONFECÇÃO DA CALHA PLUVIAL

Condição do Tempo	
Manhã	
<input checked="" type="checkbox"/> Bom	<input type="checkbox"/> Chuva <input type="checkbox"/> Não Operável
Tarde	
<input checked="" type="checkbox"/> Bom	<input type="checkbox"/> Chuva <input type="checkbox"/> Não Operável
Noite	
<input checked="" type="checkbox"/> Bom	<input type="checkbox"/> Chuva <input type="checkbox"/> Não Operável
EFETIVO DA OBRA	
ARCO	
Função	Qtde.
Engenheiro Civil	1
Administrativo	1
Mestre de Obras	1
Pedreiro	6
Ajudante Comum	10
Armador	2
Serralheiro	0
Eletricista	0
Gesseiro	0
<b>TOTAL</b>	<b>21</b>

ASSINATURAS:

PREFEITURA MUNICIPAL DE SANTALUZ/BA

**Tony Felix Andrade**  
 Engenheiro Civil

CREA-BA: 052.005.077.8

ARCO CONSTRUÇÕES E EMPREENDIMENTOS EIRELI

19.850.110/0001-27  
 ARCO CONSTRUÇÕES  
 E EMPREENDIMENTOS EIRELI  
 RUA ALTO DA CHACARA, 100 - JARDIM  
 48.860-000 - SANTALUZ/BA

Documento assinado no Assinador Registro de Imóveis. Para validar o documento e suas assinaturas acesse <https://assinador.registroimoveis.org.br/validar/4RDL9-FUUKR-K83WB-85M3G>.





# RELATÓRIO DE OBRA

INTERESSADO: PREFEITURA MUNICIPAL DE SANTALUZ	CONTRATO: 255/2022 - N OBRA: 047/2022
OBJETO: CONSTRUÇÃO DA CRECHE DE VÁRZEA DA PEDRA	RDC: 008/2022 - P.ADM: 215/2022
ENDEREÇO: POVOADO DE VÁRZEA DA PEDRA - SANTALUZ/BA	CONTRATADA: ARCO CONST. E EMPREENDIMENTOS EIRELI

Nº:	<b>311</b>
-----	------------

**ANOTAÇÕES**

**ATIVIDADES DESENVOLVIDAS:**

CONTINUAÇÃO DA INSTALAÇÃO DA REDE HIDRÁULICA  
 CONTINUAÇÃO DA INSTALAÇÃO DA COBERTURA METÁLICA  
 CONTINUAÇÃO DA CONFEÇÃO DO ABRIGO DE GÁS  
 CONTINUAÇÃO DA EXECUÇÃO DO CONTRAPISO (ÁREAS MOLHADAS)  
 CONTINUAÇÃO DO ASSENTAMENTO DO REVESTIMENTO CERÂMICO (ÁREAS MOLHADAS)  
 CONTINUAÇÃO DA CONFEÇÃO DA CALHA PLUVIAL

Período:	08/09/2023
----------	------------

Condição do Tempo		
Manhã		
<input checked="" type="checkbox"/> Bom	<input type="checkbox"/> Chuva	<input type="checkbox"/> Não Operável
Tarde		
<input checked="" type="checkbox"/> Bom	<input type="checkbox"/> Chuva	<input type="checkbox"/> Não Operável
Noite		
<input checked="" type="checkbox"/> Bom	<input type="checkbox"/> Chuva	<input type="checkbox"/> Não Operável

ARCO	
Função	Qtde.
Engenheiro Civil	1
Administrativo	1
Mestre de Obras	1
Pedreiro	6
Ajudante Comum	10
Amador	2
Serralheiro	0
Eletricista	0
Gesseiro	0
<b>TOTAL</b>	<b>21</b>

ASSINATURAS:

PREFEITURA MUNICIPAL DE SANTALUZ/BA

*Tony Felix Almeida*  
 Engenheiro Civil

CREA-BA: 032.000.177.8

19.050.110/2001/27  
 ARCO CONSTRUÇÕES E EMPREENDIMENTOS EIRELI  
 RUA JOÃO BRAGA, 100 - QUEREMADAS - BA

ARCO CONSTRUÇÕES E EMPREENDIMENTOS EIRELI





# RELATÓRIO DE OBRA

INTERESSADO: PREFEITURA MUNICIPAL DE SANTALUZ	CONTRATO: 255/2022 - N OBRA: 047/2022	N°:	312
OBJETO: CONSTRUÇÃO DA CRECHE DE VÁRZEA DA PEDRA	RDC: 008/2022 - P.ADM: 215/2022		
ENDEREÇO: POVOADO DE VÁRZEA DA PEDRA - SANTALUZ/BA	CONTRATADA: ARCO CONST. E EMPREENDIMENTOS EIRELI		

ANOTAÇÕES		Período:	09/09/2023
SÁBADO - NÃO HOUE PRODUTIVIDADE NESTE DIA		<b>Condição do Tempo</b>	
		Manhã	
		<input checked="" type="checkbox"/> Bom	<input type="checkbox"/> Chuva <input type="checkbox"/> Não Operável
		Tarde	
		<input checked="" type="checkbox"/> Bom	<input type="checkbox"/> Chuva <input type="checkbox"/> Não Operável
		Noite	
		<input checked="" type="checkbox"/> Bom	<input type="checkbox"/> Chuva <input type="checkbox"/> Não Operável
		<b>EFETIVO DA OBRA</b>	
		ARCO	
	Função	Qtde.	
	Engenheiro Civil	1	
	Administrativo	1	
	Mestre de Obras	1	
	Pedreiro	6	
	Ajudante Comum	10	
	Armador	2	
	Serralheiro	0	
	Eletricista	0	
	Gesseiro	0	
	<b>TOTAL</b>	<b>21</b>	

ASSINATURAS:

PREFEITURA MUNICIPAL DE SANTALUZ/BA

Engenheiro Civil

CRP: 068.052.069.077.8

ARCO CONSTRUÇÕES E EMPREENDIMENTOS EIRELI



# RELATÓRIO DE OBRA

INTERESSADO: PREFEITURA MUNICIPAL DE SANTALUZ	CONTRATO: 255/2022 - N OBRA: 047/2022
OBJETO: CONSTRUÇÃO DA CRECHE DE VÁRZEA DA PEDRA	RDC: 008/2022 - P.ADM: 215/2022
ENDEREÇO: POVOADO DE VÁRZEA DA PEDRA - SANTALUZ/BA	CONTRATADA: ARCO CONST. E EMPREENDIMENTOS EIRELI

Nº:

**313**

**ANOTAÇÕES**

DOMINGO - NÃO HOUVE PRODUTIVIDADE NESTE DIA

Período:

10/09/2023

**Condição do Tempo**

Manhã		
<input checked="" type="checkbox"/> Bom	<input type="checkbox"/> Chuva	<input type="checkbox"/> Não Operável
Tarde		
<input checked="" type="checkbox"/> Bom	<input type="checkbox"/> Chuva	<input type="checkbox"/> Não Operável
Noite		
<input checked="" type="checkbox"/> Bom	<input type="checkbox"/> Chuva	<input type="checkbox"/> Não Operável

**EFETIVO DA OBRA**

ARCO	
Função	Qtde.
Engenheiro Civil	1
Administrativo	1
Mestre de Obras	1
Pedreiro	6
Ajudante Comum	10
Armador	2
Serralheiro	0
Eletricista	0
Gesseiro	0
<b>TOTAL</b>	<b>21</b>

ASSINATURAS:

PREFEITURA MUNICIPAL DE SANTALUZ/BA

Tony Felix Almeida

CREA-BA: 052.000.077.8

19.650.110/0701-277

ARCO CONSTRUÇÕES E EMPREENDIMENTOS EIRELI

ARCO CONSTRUÇÕES E EMPREENDIMENTOS EIRELI





# RELATÓRIO DE OBRA

INTERESSADO: PREFEITURA MUNICIPAL DE SANTALUZ	CONTRATO: 255/2022 - N OBRA: 047/2022
OBJETO: CONSTRUÇÃO DA CRECHE DE VÁRZEA DA PEDRA	RDC: 008/2022 - P.ADM: 215/2022
ENDEREÇO: POVOADO DE VÁRZEA DA PEDRA - SANTALUZ/BA	CONTRATADA: ARCO CONST. E EMPREENDIMENTOS EIRELI

Nº:	<b>314</b>
-----	------------

**ANOTAÇÕES**

**ATIVIDADES DESENVOLVIDAS:**

CONTINUAÇÃO DA INSTALAÇÃO DA REDE HIDRÁULICA  
 CONTINUAÇÃO DA INSTALAÇÃO DA COBERTURA METÁLICA  
 CONTINUAÇÃO DA CONFECÇÃO DO ABRIGO DE GÁS  
 CONTINUAÇÃO DA EXECUÇÃO DO CONTRAPISO (ÁREAS MOLHADAS)  
 CONTINUAÇÃO DO ASSENTAMENTO DO REVESTIMENTO CERÂMICO (ÁREAS MOLHADAS)  
 CONTINUAÇÃO DA CONFECÇÃO DA CALHA PLUVIAL

Período:	11/09/2023
----------	------------

**Condição do Tempo**

<b>Manhã</b>			
<input checked="" type="checkbox"/> Bom	<input type="checkbox"/> Chuva	<input type="checkbox"/> Não Operável	
<b>Tarde</b>			
<input checked="" type="checkbox"/> Bom	<input type="checkbox"/> Chuva	<input type="checkbox"/> Não Operável	
<b>Noite</b>			
<input checked="" type="checkbox"/> Bom	<input type="checkbox"/> Chuva	<input type="checkbox"/> Não Operável	

**EFETIVO DA OBRA**

ARCO	
Função	Qtde.
Engenheiro Civil	1
Administrativo	1
Mestre de Obras	1
Pedreiro	6
Ajudante Comum	10
Amador	2
Serralheiro	0
Eletricista	0
Gesseiro	0
<b>TOTAL</b>	<b>21</b>

ASSINATURAS:

Tony Felix Andrade  
 Engenheiro Civil  
 CREA-BA: 052.013.677.8

PREFEITURA MUNICIPAL DE SANTALUZ/BA

19.850.110/0001-277  
 ARCO CONSTRUÇÕES  
 E EMPREENDIMENTOS EIRELI  
 RUA ALTO DA ... CONTORNO

ARCO CONSTRUÇÕES E EMPREENDIMENTOS EIRELI





# RELATÓRIO DE OBRA

INTERESSADO: PREFEITURA MUNICIPAL DE SANTALUZ	CONTRATO: 255/2022 - N OBRA: 047/2022
OBJETO: CONSTRUÇÃO DA CRECHE DE VÁRZEA DA PEDRA	RDC: 008/2022 - P.ADM: 215/2022
ENDEREÇO: POVOADO DE VÁRZEA DA PEDRA - SANTALUZ/BA	CONTRATADA: ARCO CONST. E EMPREENDIMENTOS EIRELI

N°:	<b>315</b>
-----	------------

### ANOTAÇÕES

#### ATIVIDADES DESENVOLVIDAS:

CONTINUAÇÃO DA INSTALAÇÃO DA REDE HIDRÁULICA  
 CONTINUAÇÃO DA INSTALAÇÃO DA COBERTURA METÁLICA  
 CONTINUAÇÃO DA CONFECÇÃO DO ABRIGO DE GÁS  
 CONTINUAÇÃO DA EXECUÇÃO DO CONTRAPISO (ÁREAS MOLHADAS)  
 CONTINUAÇÃO DO ASSENTAMENTO DO REVESTIMENTO CERÂMICO (ÁREAS MOLHADAS)  
 CONTINUAÇÃO DA CONFECÇÃO DA CALHA PLUVIAL

Periodo:	12/09/2023
----------	------------

#### Condição do Tempo

Manhã		
<input checked="" type="checkbox"/> Bom	<input type="checkbox"/> Chuva	<input type="checkbox"/> Não Operável
Tarde		
<input checked="" type="checkbox"/> Bom	<input type="checkbox"/> Chuva	<input type="checkbox"/> Não Operável
Noite		
<input checked="" type="checkbox"/> Bom	<input type="checkbox"/> Chuva	<input type="checkbox"/> Não Operável

#### EFETIVO DA OBRA

ARCO	
Função	Qtde.
Engenheiro Civil	1
Administrativo	1
Mestre de Obras	1
Pedreiro	6
Ajudante Comum	10
Amador	2
Serralheiro	0
Eletricista	0
Gesseiro	0
<b>TOTAL</b>	<b>21</b>

ASSINATURAS:

Tony Felix Andrade  
 Engenheiro  
 PREFEITURA MUNICIPAL DE SANTALUZ/BA

19.650.110/0001-277  
 ARCO CONSTRUÇÕES  
 E EMPREENDIMENTOS EIRELI  
 RUA ALTO DA C...  
  
 ARCO-CONSTRUÇÕES E EMPREENDIMENTOS EIRELI

Documento assinado no Assinador Registro de Imóveis. Para validar o documento e suas assinaturas acesse <https://assinador.registrodeimoveis.org.br/validar/4RDL9-FUUKR-K83W8-85M3G>.







## MANIFESTO DE ASSINATURAS



Código de validação: 4RDL9-FUUKR-K83W8-85M3G

Documento assinado com o uso de certificado digital ICP Brasil, no Assinador Registro de Imóveis, pelos seguintes signatários:

Rafael De Araujo Pereira (CPF 027.662.785-75)

Para verificar as assinaturas, acesse o link direto de validação deste documento:

<https://assinador.registrodeimoveis.org.br/validate/4RDL9-FUUKR-K83W8-85M3G>

Ou acesse a consulta de documentos assinados disponível no link abaixo e informe o código de validação:

<https://assinador.registrodeimoveis.org.br/validate>